

INSTITUTO DE ADMINISTRACIÓN
PÚBLICA DEL ESTADO
DE MÉXICO

I A P E M

C O N T E N I D O		PÁGINA
I.	INFORMACIÓN CONTABLE	
	ESTADO DE SITUACIÓN FINANCIERA	5
	ESTADO DE ACTIVIDADES	6
	ESTADO DE VARIACIÓN EN LA HACIENDA PÚBLICA	7
	ESTADO DE CAMBIOS EN LA SITUACIÓN FINANCIERA	8
	ESTADO DE FLUJOS DE EFECTIVO	9
	ESTADO ANALÍTICO DEL ACTIVO	10
	ESTADO ANALÍTICO DE LA DEUDA Y OTROS PASIVOS	11
	INFORME SOBRE PASIVOS CONTINGENTES	12
	NOTAS A LOS ESTADOS FINANCIEROS	13
II.	INFORMACIÓN PRESUPUESTARIA	31
III.	INFORMACIÓN PROGRAMÁTICA	49
IV.	ANEXOS ESTABLECIDOS EN DIFERENTES ORDENAMIENTOS	61
V.	FORMATOS PARA EL CUMPLIMIENTO DE LA LEY DE DISCIPLINA FINANCIERA DE LAS ENTIDADES FEDERATIVAS Y LOS MUNICIPIOS	65

I A P E M

Instituto de Administración Pública del Estado de México
Estado de Situación Financiera
Al 31 de Diciembre de 2022 y 2021
(Miles de Pesos)

Concepto	Año		Concepto	Año	
	2022	2021		2022	2021
ACTIVO			PASIVO		
Activo Circulante			Pasivo Circulante		
Efectivo y Equivalentes	1,937.8	1,727.9	Cuentas por Pagar a Corto Plazo	1,117.8	105.1
Derechos a Recibir Efectivo o Equivalentes	236.4	236.0	Documentos por Pagar a Corto Plazo		
Derechos a Recibir Bienes o Servicios			Porción a Corto Plazo de la Deuda Pública a Largo Plazo		
Inventarios			Títulos y Valores a Corto Plazo		
Almacenes			Pasivos Diferidos a Corto Plazo		
Estimación por Pérdida o Deterioro de Activos Circulantes			Fondos y Bienes de Terceros en Garantía y/o Administración a Corto Plazo		
Otros Activos Circulantes			Provisiones a Corto Plazo		
			Otros Pasivos a Corto Plazo		
Total de Activos Circulantes	2,174.2	1,963.9	Total de Pasivos Circulantes	1,117.8	105.1
Activo No Circulante			Pasivo No Circulante		
Inversiones Financieras a Largo Plazo			Cuentas por Pagar a Largo Plazo		
Derechos a Recibir Efectivo o Equivalentes a Largo Plazo			Documentos por Pagar a Largo Plazo		
Bienes Inmuebles, Infraestructura y Construcciones en Proceso	17,799.3	17,799.3	Deuda Pública a Largo Plazo		
Bienes Muebles	4,495.4	4,495.4	Pasivos Diferidos a Largo Plazo		
Activos Intangibles			Fondos y Bienes de Terceros en Garantía y/o en Administración a Largo Plazo		
Depreciación, Deterioro y Amortización Acumulada de Bienes	-8,202.2	-7,985.4	Provisiones a Largo Plazo		
Activos Diferidos	21.2	21.2			
Estimación por Pérdida o Deterioro de Activos no Circulantes			Total de Pasivos No Circulantes	.0	.0
Otros Activos no Circulantes					
Total de Activos No Circulantes	14,113.7	14,330.5	Total del Pasivo	1,117.8	105.1
Total del Activo	16,287.9	16,294.4	HACIENDA PÚBLICA/ PATRIMONIO		
			Hacienda Pública/Patrimonio Contribuido	22,676.2	22,676.2
			Aportaciones	22,676.2	22,676.2
			Donaciones de Capital		
			Actualización de la Hacienda Pública / Patrimonio		
			Hacienda Pública/Patrimonio Generado	-7,506.1	-6,486.9
			Resultados del Ejercicio (Ahorro / Desahorro)	603.5	1,479.4
			Resultados de Ejercicios Anteriores	-8,109.6	-7,966.3
			Revaluos		
			Reservas		
			Rectificaciones de Resultados de Ejercicios Anteriores		
			Exceso o insuficiencia en la Actualización de la Hacienda Pública/Patrimonio	.0	.0
			Resultado por Posición Monetaria		
			Resultado por Tenencia de Activos no Monetarios		
			Total Hacienda Pública/ Patrimonio	15,170.1	16,189.3
			Total del Pasivo y Hacienda Pública / Patrimonio	16,287.9	16,294.4

Instituto de Administración Pública del Estado de México
Estado de Actividades
Del 1 de Enero al 31 de Diciembre de 2022 y 2021
(Miles de Pesos)

Concepto	2022	2021
INGRESOS Y OTROS BENEFICIOS		
Ingresos de la Gestión	21.9	24.5
Impuestos		
Cuotas y Aportaciones de Seguridad Social		
Contribuciones de Mejoras		
Derechos		
Productos	21.9	24.5
Aprovechamientos		
Ingresos por Venta de Bienes y Prestación de Servicios		
Participaciones, Aportaciones, Convenios Incentivos Derivados de la Colaboración Fiscal, Fondos Distintos de Aportaciones, Transferencias, Asignaciones, Subsidios y Subvenciones y Pensiones y Jubilaciones	30,759.7	28,500.6
Participaciones, Aportaciones, Convenios, Incentivos Derivados de la Colaboración Fiscal y Fondos Distintos de Aportaciones		
Transferencia, Asignaciones, Subsidios y Subvenciones y Pensiones y Jubilaciones	30,759.7	28,500.6
Otros Ingresos y Beneficios	8.1	.3
Ingresos Financieros		
Incremento por Variación de Inventarios		
Disminución del Exceso de Estimaciones por Pérdida o Deterioro u Obsolescencia		
Disminución del Exceso de Provisiones		
Otros Ingresos y Beneficios Varios	8.1	.3
Total de Ingresos y Otros Beneficios	30,789.7	28,525.4
GASTOS Y OTRAS PÉRDIDAS		
Gastos de Funcionamiento	29,721.7	26,829.2
Servicios Personales	23,682.1	22,826.2
Materiales y Suministros	913.0	889.5
Servicios Generales	5,126.6	3,113.5
Transferencia, Asignaciones, Subsidios y Otras Ayudas	.0	.0
Transferencias Internas y Asignaciones al Sector Público		
Transferencias al Resto del Sector Público		
Subsidios y Subvenciones		
Ayudas Sociales		
Pensiones y Jubilaciones		
Transferencias a Fideicomisos, Mandatos y Contratos Análogos		
Transferencias a la Seguridad Social		
Donativos		
Transferencias al Exterior		
Participaciones y Aportaciones	.0	.0
Participaciones		
Aportaciones		
Convenios		
Intereses, Comisiones y Otros Gastos de la Deuda Pública	.0	.0
Intereses de la Deuda Pública		
Comisiones de la Deuda Pública		
Gastos de la Deuda Pública		
Costo por Coberturas		
Apoyos Financieros		
Otros Gastos y Pérdidas Extraordinarias	464.5	216.8
Estimaciones, Depreciaciones, Deterioros, Obsolescencia y Amortizaciones	216.8	216.8
Provisiones		
Disminución de Inventarios		
Aumento por Insuficiencia de Estimaciones por Pérdida o Deterioro y Obsolescencia		
Aumento por Insuficiencia de Provisiones		
Otros Gastos	247.7	
Inversión Pública	.0	.0
Inversión Pública no Capitalizable		
Total de Gastos y Otras Pérdidas	30,186.2	27,046.0
Resultados del Ejercicio (Ahorro/Desahorro)	603.5	1,479.4

I A P E M

Instituto de Administración Pública del Estado de México					
Estado de Variación en la Hacienda Pública					
Del 1 de Enero al 31 de Diciembre 2022 y 2021					
Concepto	Hacienda Pública / Patrimonio Contribuido	Hacienda Pública / Patrimonio Generado de Ejercicios Anteriores	Hacienda Pública / Patrimonio Generado del Ejercicio	Exceso o Insuficiencia en la Actualización de la Hacienda Pública / Patrimonio	Total
Hacienda Pública / Patrimonio Contribuido Neto de 2021	22,676.2				22,676.2
Aportaciones	22,676.2				22,676.2
Donaciones de Capital					0.0
Actualización de la Hacienda Pública/Patrimonio					0.0
Hacienda Pública / Patrimonio Generado Neto de 2021		-7,966.3	1,479.4	0.0	-6,486.9
Resultados del Ejercicio (Ahorro/Desahorro)			1,479.4		1,479.4
Resultados de Ejercicios Anteriores		-7,966.3			-7,966.3
Revalúos					0.0
Reservas					0.0
Rectificaciones de Resultados de Ejercicios Anteriores					0.0
Exceso o Insuficiencia en la Actualización de la Hacienda Pública / Patrimonio Neto de 2021				0.0	0.0
Resultado por Posición Monetaria					0.0
Resultado por Tenencia de Activos no Monetarios					0.0
Hacienda Pública / Patrimonio Neto Final de 2021	22,676.2	-7,966.3	1,479.4	0.0	16,189.3
Cambios en la Hacienda Pública / Patrimonio Contribuido Neto de 2022	0.0				0.0
Aportaciones					0.0
Donaciones de Capital					0.0
Actualización de la Hacienda Pública/Patrimonio					0.0
Variaciones de la Hacienda Pública / Patrimonio Generado Neto de 2022		-143.3	-875.9		-1,019.2
Resultados del Ejercicio (Ahorro/Desahorro)			603.5		603.5
Resultados de Ejercicios Anteriores		-143.3	-1,479.4		-1,622.7
Revalúos					0.0
Reservas					0.0
Rectificaciones de Resultados de Ejercicios Anteriores					0.0
Cambios en el Exceso o Insuficiencia en la Actualización de la Hacienda Pública / Patrimonio Neto de 2022				0.0	0.0
Resultado por Posición Monetaria					0.0
Resultado por Tenencia de Activos no Monetarios					0.0
Hacienda Pública / Patrimonio Neto Final de 2022	22,676.2	-8,109.6	603.5	0.0	15,170.1

Instituto de Administración Pública del Estado de México
Estado de Cambios en la Situación Financiera
Del 1 de Enero al 31 de Diciembre de 2022
(Miles de pesos)

Concepto	Origen	Aplicación
ACTIVO	216.8	210.3
Activo Circulante	.0	210.3
Efectivo y Equivalentes		209.9
Derechos a Recibir Efectivo o Equivalentes		.4
Derechos a Recibir Bienes o Servicios		
Inventarios		
Almacenes		
Estimación por Pérdida o Deterioro de Activos Circulantes		
Otros Activos Circulantes		
Activo No circulante	216.8	.0
Inversiones Financieras a Largo Plazo		
Derechos a Recibir Efectivo o Equivalentes a Largo Plazo		
Bienes Inmuebles, Infraestructura y Construcciones en Proceso		
Bienes Muebles		
Activos Intangibles		
Depreciación, Deterioro y Amortización Acumulada de Bienes	216.8	
Activos Diferidos		
Estimación por Pérdida o Deterioro de Activos no Circulantes		
Otros Activos no Circulantes		
PASIVO	1,012.7	.0
Pasivo Circulante	1,012.7	.0
Cuentas por Pagar a Corto Plazo	1,012.7	
Documentos por Pagar a Corto Plazo		
Porción a Corto Plazo de la Deuda Pública a Largo Plazo		
Títulos y Valores a Corto Plazo		
Pasivos Diferidos a Corto Plazo		
Fondos y Bienes de Terceros en Garantía y/o Administración a Corto Plazo		
Provisiones a Corto Plazo		
Otros Pasivos a Corto Plazo		
Pasivo No Circulante	.0	.0
Cuentas por Pagar a Largo Plazo		
Documentos por Pagar a Largo Plazo		
Deuda Pública a Largo Plazo		
Pasivos Diferidos a Largo Plazo		
Fondos y Bienes de Terceros en Garantía y/o en Administración a Largo Plazo		
Provisiones a Largo Plazo		
HACIENDA PÚBLICA/PATRIMONIO	.0	1,019.2
Hacienda Pública/Patrimonio Contribuido	.0	.0
Aportaciones		
Donaciones de Capital		
Actualización de la Hacienda Pública/Patrimonio		
Hacienda Pública/Patrimonio Generado	.0	1,019.2
Resultados del Ejercicio (Ahorro/Desahorro)		875.9
Resultados de Ejercicios Anteriores		143.3
Revalúos		
Reservas		
Rectificaciones de Resultados de Ejercicios Anteriores		
Exceso o insuficiencia en la Actualización de la Hacienda Pública/Patrimonio	.0	.0
Resultado por Posición Monetaria		
Resultado por Tenencia de Activos no Monetarios		

Instituto de Administración Pública del Estado de México
Estado de Flujos de Efectivo
Del 1 de Enero al 31 de Diciembre de 2022 y 2021
(Miles de Pesos)

Concepto	2022	2021
Flujos de Efectivo de las Actividades de Operación		
Origen	30,789.7	28,525.4
Impuestos		
Cuotas y Aportaciones de Seguridad Social		
Contribuciones de Mejoras		
Derechos		
Productos	21.9	24.5
Aprovechamientos		
Ingresos por Venta de Bienes y Prestación de Servicios		
Participaciones, Aportaciones, Convenios, Incentivos de la Colaboración Fiscal y Fondos Distintos de Aportaciones		
Transferencias, Asignaciones, Subsidios y Subvenciones, y Pensiones y Jubilaciones	30,759.7	28,500.6
Otros Orígenes de Operación	8.1	.3
Aplicación	30,186.2	27,046.0
Servicios Personales	23,682.1	22,826.2
Materiales y Suministros	913.0	889.5
Servicios Generales	5,126.6	3,113.5
Transferencias Internas y Asignaciones al Sector Público		
Transferencias al Resto del Sector Público		
Subsidios y Subvenciones		
Ayudas Sociales		
Pensiones y Jubilaciones		
Transferencias a Fideicomisos, Mandatos y Contratos Análogos		
Transferencias a la Seguridad Social		
Donativos		
Transferencias al Exterior		
Participaciones		
Aportaciones		
Convenios		
Otras Aplicaciones de Operación	464.5	216.8
Flujos Netos de Efectivo por Actividades de Operación	603.5	1,479.4
Flujos de Efectivo de las Actividades de Inversión		
Origen	216.8	216.8
Bienes Inmuebles, Infraestructura y Construcciones en Proceso		
Bienes Muebles	216.8	216.8
Otros Orígenes de Inversión		
Aplicación	.4	6.5
Bienes Inmuebles, Infraestructura y Construcciones en Proceso		
Bienes Muebles		
Otras Aplicaciones de Inversión	.4	6.5
Flujos Netos de Efectivo por Actividades de Inversión	216.4	210.3
Flujo de Efectivo de las Actividades de Financiamiento		
Origen	1,012.7	.0
Endeudamiento Neto		
Interno		
Externo		
Otros Orígenes de Financiamiento	1,012.7	
Aplicación	1,622.7	5,748.9
Servicios de la Deuda		
Interno		
Externo		
Otras Aplicaciones de Financiamiento	1,622.7	5,748.9
Flujos Netos de Efectivo por Actividades de Financiamiento	-610.0	-5,748.9
Incremento/Disminución Neta en el Efectivo y Equivalentes al Efectivo	209.9	-4,059.2
Efectivo y Equivalentes al Efectivo al Inicio del Ejercicio	1,727.9	5,787.1
Efectivo y Equivalentes al Efectivo al Final del Ejercicio	1,937.8	1,727.9

CUENTA PÚBLICA DEL GOBIERNO, ORGANISMOS AUXILIARES Y AUTÓNOMOS DEL ESTADO DE MÉXICO 2022

Instituto de Administración Pública del Estado de México
Estado Analítico del Activo
Del 1 de Enero al 31 de Diciembre de 2022
(Miles de Pesos)

Concepto	Saldo Inicial	Cargos del Período	Abonos del Período	Saldo Final	Variación del Período
	1	2	3	4 = (1+2-3)	(4-1)
ACTIVO	16,294.4	53,859.2	53,865.7	16,287.9	-6.5
Activo Circulante	1,963.9	53,859.2	53,648.9	2,174.2	210.3
Efectivo y Equivalentes	1,727.9	53,839.0	53,629.1	1,937.8	209.9
Derechos a Recibir Efectivo o Equivalentes	236.0	20.2	19.8	236.4	.4
Derechos a Recibir Bienes o Servicios				.0	.0
Inventarios				.0	.0
Almacenes				.0	.0
Estimación por Pérdida o Deterioro de Activos Circulantes				.0	.0
Otros Activos Circulantes				.0	.0
Activo No Circulante	14,330.5	.0	216.8	14,113.7	-216.8
Inversiones Financieras a Largo Plazo				.0	.0
Derechos a Recibir Efectivo o Equivalentes a Largo Plazo				.0	.0
Bienes Inmuebles, Infraestructura y Construcciones en Proceso	17,799.3			17,799.3	.0
Bienes Muebles	4,495.4			4,495.4	.0
Activos Intangibles				.0	.0
Depreciación, Deterioro y Amortización Acumulada de Bienes	-7,985.4		216.8	-8,202.2	-216.8
Activos Diferidos	21.2			21.2	.0
Estimación por Pérdida o Deterioro de Activos no Circulantes				.0	.0
Otros Activos no Circulantes				.0	.0

I A P E M

Instituto de Administración Pública del Estado de México
 Estado Analítico de la Deuda y Otros Pasivos
 Del 1 de Enero al 31 de Diciembre de 2022
 (Miles de Pesos)

Denominación de las Deudas	Moneda de Contratación	Institución o País Acreedor	Saldo Inicial del Periodo	Saldo Final del Periodo
DEUDA PÚBLICA				
Corto Plazo				
Deuda Interna			.0	.0
Instituciones de Crédito				
Títulos y Valores				
Arrendamientos Financieros				
Deuda Externa			.0	.0
Organismos Financieros Internacionales				
Deuda Bilateral				
Títulos y Valores				
Arrendamientos Financieros				
Subtotal a Corto Plazo			.0	.0
Largo Plazo				
Deuda Interna			.0	.0
Instituciones de Crédito				
Títulos y Valores				
Arrendamientos Financieros				
Deuda Externa			.0	.0
Organismos Financieros Internacionales				
Deuda Bilateral				
Títulos y Valores				
Arrendamientos Financieros				
Subtotal a Largo Plazo			.0	.0
Otros Pasivos			105.1	1,117.8
Total de Deuda y Otros Pasivos			105.1	1,117.8

INFORME SOBRE PASIVOS CONTINGENTES

En cumplimiento de lo dispuesto por los artículos 46, fracción I, inciso f y 52 de la Ley General de Contabilidad Gubernamental en relación al Informe Sobre Pasivos Contingentes, se menciona que el Instituto de Administración Pública del Estado de México (IAPEM), al 31 de diciembre de 2022, no cuenta con obligaciones contingentes.

NOTAS A LOS ESTADOS FINANCIEROS

NOTAS DE DESGLOSE

1. ESTADO DE SITUACIÓN FINANCIERA

El Estado de Situación Financiera tiene por propósito mostrar información relativa a los recursos y obligaciones de un ente público, a una fecha determinada. Se estructura en Activos, Pasivos y Patrimonio/Hacienda Pública. Los activos están ordenados de acuerdo con su disponibilidad en circulantes y no circulantes revelando sus restricciones y, los pasivos, por su exigibilidad igualmente en circulantes y no circulantes, de esta manera se revelan las restricciones a las que el ente público está sujeto, así como sus riesgos financieros.

ACTIVO

Efectivo y Equivalentes

BANCOS

Esta cuenta muestra las entradas y salidas que sufre el efectivo, propiedad del Instituto de Administración Pública del Estado de México, así mismo es necesario precisar que los depósitos que efectúa el Gobierno del Estado de México por los conceptos de Gasto Operativo, Nómina y Financiamiento, atendiendo a la disponibilidad que exista en las cuentas bancarias y en base a la Normatividad Administrativa, los recursos disponibles se invierten en instrumentos financieros que no pongan en riesgo el patrimonio del Instituto de Administración Pública del Estado de México.

A continuación, se relacionan las cuentas que integran el rubro de efectivo y equivalentes:

BANCOS/TESORERIA	2022	2021
	(Miles de pesos)	
GRUPO SANTANDER		
SANTANDER CUENTA 626	209.6	208.9
SANTANDER CUENTA 597	5.4	5.8
SANTANDER CUENTA 612	1,482.5	1,306.8
GRUPO FINANCIERO CITIBANAMEX		
BANAMEX CUENTA 751	203.7	206.2
GRUPO FINANCIERO BBVA BANCOMER		
BBVA CTA. 180	36.6	0.2
TOTAL BANCOS	1,937.8	1,727.9

DERECHOS A RECIBIR EFECTIVO Y EQUIVALENTES Y BIENES O SERVICIOS A RECIBIR

INVERSIONES A CORTO PLAZO

En esta cuenta se registran los aumentos y disminuciones a las inversiones financieras que con carácter temporal realiza el Instituto de Administración Pública del Estado de México, con el propósito de obtener un rendimiento durante un lapso de tiempo, para evitar recursos ociosos en las cuentas bancarias. Los intereses generados por la compra de valores negociables en Instituciones Bancarias se registran en la cuenta de productos financieros.

A continuación, se relacionan las cuentas que integran el rubro de inversiones a corto plazo:

INVERSIONES FINANCIERAS	2022	2021
	(Miles de pesos)	
SANTANDER NO. 626	66.9	66.9
TOTAL INVERSIONES FINANCIERAS	66.9	66.9

DEUDORES DIVERSOS POR COBRAR A CORTO PLAZO

Esta cuenta registra el derecho que tiene el Instituto de exigir la comprobación a los suscriptores de pagarés o beneficiarios de cheques.

Los adeudos de terceros que registra esta cuenta, deben ser comprobados en un plazo razonable de acuerdo con las prácticas comerciales usuales.

A continuación, se relacionan las cuentas que integran el rubro de deudores diversos por cobrar a corto plazo:

DEUDORES DIVERSOS POR COBRAR A CORTO PLAZO	2022	2021
	(Miles de pesos)	
PAMELA ISLAS DOTOR	155.1	155.0
ANDRES MADERO FUENTES	0.1	0.0
ARIANA SARMIENTO AGUIRRE	12.1	12.0
INSTITUTO FONACOT	2.2	2.1
TOTAL DEUDORES DIVERSOS POR COBRAR A CORTO PLAZO	169.5	169.1

BIENES MUEBLES, INMUEBLES E INTANGIBLES

BIENES INMUEBLES

Se conforma por los bienes tangibles necesarios para llevar a cabo las actividades del Instituto de Administración Pública del Estado de México.

A continuación, se relacionan las cuentas que integran el rubro de bienes inmuebles:

CONCEPTO	2022	2021
	(Miles de pesos)	
TERRENOS	7,760.9	7,760.9
EDIFICIOS NO HABITACIONALES	10,038.4	10,038.4
TOTAL, BIENES INMUEBLES E INMUEBLES	17,799.3	17,799.3

BIENES MUEBLES

Se conforma por los bienes tangibles necesarios para llevar a cabo las actividades del Instituto de Administración Pública del Estado de México.

CONCEPTO	2022	2021
	(Miles de pesos)	
MOBILIARIO Y EQUIPO DE ADMINISTRACION	2,994.5	2,994.5
VEHICULOS Y EQUIPO DE TRANSPORTE	1,500.9	1,500.9
TOTAL BIENES MUEBLES	4,495.4	4,495.4

DEPRECIACIONES ACUMULADAS

La depreciación acumulada presenta la parte estimada de la capacidad de los activos que se han consumido durante un periodo, su fin es de índole informativo.

El registro contable de la depreciación tiene por objeto reconocer la pérdida de valor de un activo que puede originarse por obsolescencia o deterioro ordinario, defectos de fabricación, falta de uso e insuficiencia, entre otros.

A continuación, se relacionan las cuentas que integran el rubro de depreciaciones acumuladas:

CONCEPTO	2022	BAJAS DE DEPRECIACIÓN	DEPRECIACIÓN DEL EJERCICIO	2021
Depreciación acumulada de bienes Inmuebles	4,134.5	0.0	131.9	4,002.6
Depreciación acumulada de bienes muebles	4,067.7	0.0	84.9	3,982.8
TOTAL DEPRECIACIÓN ACUMULADA	8,202.2	0.0	216.8	7,985.4

VALOR NETO DE BIENES INMUEBLES, MUEBLES

CONCEPTO	2022	ADQ.	BAJAS	2021
TERRENOS	7,760.9	0.0	0.0	7,760.9
EDIFICIOS NO HABITACIONALES	10,038.4	0.0	0.0	10,038.4
MOBILIARIO Y EQUIPO DE ADMINISTRACION	2,994.5	0.0	0.0	2,994.5
VEHICULOS Y EQUIPO DE TRANSPORTE	1,500.9	0.0	0.0	1,500.9
TOTAL BIENES INMUEBLES Y MUEBLES	22,294.7	0.0	0.0	22,294.7
DEPRECIACION ACUMULADA DE BIENES INMUEBLES	4,134.5	0.0	131.9	4,002.6

CONCEPTO	2022	ADQ.	BAJAS	2021
DEPRECIACION ACUMULADA DE BIENES MUEBLES	- 4,067.7	0.0	84.9	- 3,982.8
TOTAL DEPRECIACIÓN ACUMULADA BIENES INMUEBLES Y MUEBLES	- 8,202.2	-	216.8	- 7,985.4
TOTAL NETO DE BIENES INMUEBLES Y MUEBLES	14,092.5	0.0	216.8	14,309.3

OTROS ACTIVOS DIFERIDOS

Esta cuenta representa los pagos efectuados en efectivo o sus equivalentes con la finalidad de asegurar el abastecimiento, con ciertos beneficios, de servicios o activos que se van a recibir en el desarrollo normal de las operaciones futuras del Instituto de Administración Pública del Estado de México.

A continuación, se relacionan las cuentas que integran el rubro de otros activos diferidos:

CONCEPTO	2022	2021
	(Miles de pesos)	
OTROS ACTIVOS DIFERIDOS		
Depósito en garantía por renta de edificio	21.2	21.2
TOTAL DE OTROS ACTIVOS DIFERIDOS	21.2	21.2

PASIVO

CUENTAS POR PAGAR A CORTO PLAZO

PROVEEDORES POR PAGAR A CORTO PLAZO

Representa los pasivos por bienes o servicios que han sido recibidos por la entidad y, además, han sido objeto de facturación o acuerdo formal con el proveedor y se han aplicado al presupuesto del año.

A continuación, se relacionan las cuentas que integran el rubro de servicios proveedores por pagar a corto plazo:

PROVEEDORES POR PAGAR A CORTO PLAZO	2022	2021
	(Miles de pesos)	
SAÚL RAMÍREZ ANTONIO	3.8	3.8
URIEL DIAZ GOMEZ	4.6	0.0
MAZARS AUDITORES, S. DE R.L. DE C.V.	19.6	70.5
CFE SUMINISTRADOR DE SERVICIOS BÁSICOS	0.0	1.1

I A P E M

PROVEEDORES POR PAGAR A CORTO PLAZO	2022	2021
	(Miles de pesos)	
TELÉFONOS DE MÉXICO, S.A.B. DE C.V	0.0	8.3
QUINTO FRIEVENTH, CONTADORES Y COMPAÑIA, S.C.	47.7	0.0
TOTAL DE PROVEEDORES POR PAGAR A CORTO PLAZO	75.7	83.7

RETENCIONES Y CONTRIBUCIONES POR PAGAR A CORTO PLAZO

En esta cuenta se consideran los impuestos que se retuvieron por concepto de aplicación de las tarifas de la Ley del Impuesto sobre la renta (ISR) por los conceptos de salarios, honorarios, asimilables a salarios, arrendamientos de inmuebles, pago de servicios profesionales; así como, adeudos por concepto de ISSEMYM y algunos otros adeudos pendientes de pago.

A continuación, se relacionan las cuentas que integran el rubro de retenciones y contribuciones por pagar a corto plazo:

RETENCIONES Y CONTRIBUCIONES POR PAGAR A CORTO PLAZO	2022	2021
	(Miles de pesos)	
ISR SUELDOS Y SALARIOS	881.5	0.0
ISR RETENCIONES POR HONORARIOS	5.7	0.0
ISR RETENCIONES POR RESICO	0.2	0.0
10.67 % I.V.A. RETENCIONES	6.9	0.0
TOTAL RETENCIONES Y CONTRIBUCIONES POR PAGAR A CORTO PLAZO	894.3	0.0

OTRAS CUENTAS POR PAGAR A CORTO PLAZO

Esta cuenta representa los saldos de cheques pendientes de cobro y garantías por adjudicaciones.

A continuación, se relacionan las cuentas que integran el rubro de otras cuentas por pagar a corto plazo:

OTRAS CUENTAS POR PAGAR A CORTO PLAZO	2022	2021
	(Miles de pesos)	
MARÍA ARACELI GONZÁLEZ CONTRERAS	2.0	2.0
VERÓNICA MARTÍNEZ SEGUNDO	1.4	1.4
DAVID FLORES MORENO	2.2	2.2
EDUARDO GARCÍA PIÑERIO	2.6	2.6

OTRAS CUENTAS POR PAGAR A CORTO PLAZO	2022	2021
	(Miles de pesos)	
LIDIA ESQUIVEL RODRÍGUEZ	0.8	0.8
MARÍA DEL CARMEN GARCÍA ESQUIVEL	1.6	1.6
DAVID LÓPEZ CARDENAS	6.0	6.0
GERARDO EDMUNDO VILORIA VARELA	3.9	3.8
MARTHA FLOR GUTIERREZ VELAZQUEZ	1.0	0.0
KATYA ITZEL HERNÁNDEZ ZAVALA	1.0	1.0
IMPUESTO SOBRE REMUNERACIONES AL TRABAJO PERSONAL	125.3	0.0
TOTAL OTRAS CUENTAS POR PAGAR A CORTO PLAZO	147.8	21.4
TOTAL PASIVO	1,117.8	105.1

2. ESTADO DE ACTIVIDADES

Su finalidad es informar el monto del cambio total en la Hacienda Pública durante un periodo y proporcionar información relevante sobre el resultado de las transacciones y otros eventos relacionados con la operación de la secretaria que afectan o modifican su patrimonio. Muestra una relación resumida de los ingresos y gastos y otras pérdidas del Instituto de Administración Pública del Estado de México, durante un periodo determinado, cuya diferencia positiva o negativa determina el ahorro o desahorro del ejercicio.

Los ingresos de gestión se integran de la siguiente manera:

Concepto	2022	2021
	(Miles de pesos)	
INGRESOS Y OTROS BENEFICIOS		
Participaciones, Aportaciones, Transferencias, Asignaciones, Subsidios y Otras Ayudas	30,759.7	28,500.6
Transferencia, Asignaciones, Subsidios y Otras Ayudas	30,759.7	28,500.6
Otros Ingresos y Beneficios	30.0	24.8
Ingresos Financieros	21.9	24.5
Otros Ingresos y Beneficios Varios	8.1	0.3
Total, de Ingresos y Otros Beneficios	30,789.7	28,525.4

Los gastos y otras pérdidas se encuentran integrados de la siguiente manera:

I A P E M

CONCEPTO	2022	2021
	(Miles de pesos)	
Gastos de Funcionamiento	29,721.7	26,829.2
Servicios Personales	23,682.1	22,826.2
Materiales y Suministros	913.0	889.5
Servicios Generales	5,126.6	3,113.5
Otros Gastos y Pérdidas Extraordinarias	464.5	216.8
Depreciaciones	216.8	216.8
Otros gastos	247.7	0.0
Total de Gastos y Otras Pérdidas	30,186.2	27,046.0
Resultados del Ejercicio (Ahorro/Desahorro)	603.5	1,479.4

Servicios Personales: en este rubro se agrupan las remuneraciones del personal administrativo y operativo, así como los gastos de seguridad social, obligaciones laborales y otras prestaciones derivadas de la relación laboral; pudiendo ser de carácter permanente o transitorio.

Materiales y Suministros: dentro de este apartado se agrupan las adquisiciones de toda clase de insumos y suministros requeridos para la operación normal de la comisión.

Servicios Generales: este apartado agrupa el costo de todo tipo de servicio que se contrate requerido para la operación normal de la comisión.

Otros gastos extraordinarios: en este apartado se agrupa el registro virtual de las depreciaciones por el paso del tiempo y deterioro de los bienes, y la devolución del subsidio estatal de gasto operativo 2021 por reintegro.

3. ESTADO DE VARIACIÓN EN LA HACIENDA PÚBLICA

Su finalidad es mostrar los cambios o variaciones que sufrieron los distintos elementos que componen la Hacienda Pública de un ente público, entre el inicio y el final del periodo. Del análisis de los cambios y las variaciones se pueden detectar situaciones negativas y positivas acontecidas durante el ejercicio que pueden servir de base para tomar decisiones correctivas, o para aprovechar oportunidades y fortalezas detectadas del comportamiento de la Hacienda Pública.

CONCEPTO	2022	2021
	(Miles de pesos)	
Estado de Variaciones en la Hacienda Pública		
Aportación	22,676.2	22,676.2
Resultado de Ejercicios Anteriores	8,109.6	7,966.3
Resultado del Ejercicio	603.5	1,479.4
Total de Hacienda Pública	15,170.1	16,189.3

4. ESTADO DE FLUJO DE EFECTIVO

El estado de flujo de efectivo es uno de los estados financieros básicos que informa sobre las variaciones y los movimientos de efectivo y sus equivalentes en un periodo dado. Muestra el efectivo que ha sido generado y aprovechado en las actividades operativas, de inversión y financiamiento de la empresa.

CONCEPTO	2022	2021
	(Miles de pesos)	
Efectivo y equivalentes		
Efectivo y equivalentes	1,937.8	1,727.9
TOTAL EFECTIVO Y EQUIVALENTES	1,937.8	1,727.9

CONCILIACIÓN DE LOS FLUJOS DE EFECTIVO NETOS DE LAS ACTIVIDADES DE OPERACIÓN Y LA CUENTA DE AHORRO/DESAHORRO ANTES DE RUBROS EXTRAORDINARIOS

CONCEPTO	2022	2021
Flujos Netos de Efectivo por Actividades de Operación	603.5	1,479.4
Flujos Netos de Efectivo por Actividades de Inversión	216.4	210.3
Flujos Netos de Efectivo por Actividades de Financiamiento	610.0	5,748.9
Incremento/Disminución Neta en el Efectivo y Equivalentes al Efectivo	209.9	4,059.2
Efectivo y Equivalentes al Efectivo al Inicio del Ejercicio	1,727.9	5,787.1
Efectivo y Equivalentes al Efectivo al final del Ejercicio	1,937.8	1,727.9

5. CONCILIACIÓN ENTRE LOS INGRESOS PRESUPUESTARIOS Y CONTABLES, ASÍ COMO ENTRE LOS EGRESOS PRESUPUESTARIOS Y LOS GASTOS CONTABLES

Instituto de Administración Pública del Estado de México Conciliación entre los Ingresos Presupuestarios y Contables Correspondiente del 1 de Enero al 31 de Diciembre de 2022 (Miles de Pesos)	
1. Ingresos Presupuestarios	33,643.4
2. Más Ingresos Contables no Presupuestarios	0.0
Ingresos Financieros	
Incremento por Variación de Inventarios	
Disminución del Exceso de Estimaciones por Pérdida o Deterioro u Obsolescencia	
Disminución del Exceso de Provisiones	
Otros Ingresos y Beneficios Varios	
Otros Ingresos Contables no Presupuestarios	
3. Menos Ingresos Presupuestarios no Contables	2,853.7
Aprovechamientos Patrimoniales	
Ingresos Derivados de Financiamientos	1,073.0
Otros Ingresos Presupuestarios no Contables	1,780.7
4. Ingresos Contables (4 = 1 + 2 - 3)	30,789.7

I A P E M

Instituto de Administración Pública del Estado de México
Conciliación entre los Egresos Presupuestarios y los Gastos Contables
Correspondiente del 1 de Enero al 31 de Diciembre de 2022
(Miles de Pesos)

1.- Total de Egresos Presupuestarios	29,782.0
2.- Menos Egresos Presupuestarios no Contables	60.3
<ul style="list-style-type: none"> Materias Primas y Materiales de Producción y Comercialización Materiales y Suministros Mobiliario y Equipo de Administración Mobiliario y Equipo Educativo y Recreativo Equipo e Instrumental Médico y de Laboratorio Vehículos y Equipo de Transporte Equipo de Defensa y Seguridad Maquinaria, Otros Equipos y Herramientas Activos Biológicos Bienes Inmuebles Activos Intangibles Obra Pública en Bienes de Dominio Público Obra Pública en Bienes Propios Acciones y Participaciones de Capital Compra de Títulos y Valores Concesión de Préstamos Inversiones en Fideicomisos, Mandatos y Otros Análogos Provisiones para Contingencias y Otras Erogaciones Especiales Amortización de la Deuda Pública Adeudos de Ejercicios Fiscales Anteriores (ADEFAS) 	60.3
Otros Egresos Presupuestales no Contables	
3. Más Gastos Contables no Presupuestales	464.5
<ul style="list-style-type: none"> Estimaciones, Depreciaciones, Deterioros, Obsolescencia y Amortizaciones Provisiones Disminución de Inventarios Aumento por Insuficiencia de Estimaciones por Pérdida o Deterioro u Obsolescencia Aumento por Insuficiencia de Provisiones Otros Gastos 	247.7
Otros Gastos Contables no Presupuestales	
4. Total de Gasto Contable (4 = 1 - 2 + 3)	30,186.2

NOTAS DE MEMORIA (CUENTAS DE ORDEN)

Las cuentas de orden se utilizan para registrar movimientos de valores que no afecten o modifiquen el balance del ente contable, sin embargo, su incorporación en libros es necesaria con fines de recordatorio contable, de control y en general sobre los aspectos administrativos, o bien, para consignar sus derechos o responsabilidades contingentes que puedan, o no, presentarse en el futuro.

Las cifras que integran las cuentas presupuestales al 31 de diciembre de 2022 se integran de la siguiente manera:

Instituto de Administración Pública del Estado de México		
CUENTAS DE ORDEN CONTABLES		
(Miles de Pesos)		
	<u>2 0 2 2</u>	<u>2 0 2 1</u>
CUENTAS DEUDORAS		
Almacén	1,514.7	1,514.7
Cuentas de Control de Organismos Auxiliares		
Bienes Muebles e Inmuebles en Comodato		
	<u>1,514.7</u>	<u>1,514.7</u>
CUENTAS ACREEDORAS		
Artículos Disponibles por el Almacén	0.0	291.3
Artículos Distribuidos por el Almacén	1,514.7	1,223.4
	<u>1,514.7</u>	<u>1,514.7</u>

Instituto de Administración Pública del Estado de México		
CUENTAS DE ORDEN PRESUPUESTALES		
(Miles de Pesos)		
	<u>2 0 2 2</u>	<u>2 0 2 1</u>
CUENTAS DEUDORAS		
Ley de Ingresos Estimada	35,123.5	32,372.4
Presupuesto de Egresos por Ejercer de Gastos de Funcionamiento	5,321.9	5,139.0
Presupuesto de Egresos por Ejercer de Intereses, Comisiones y Otros Gastos de la Deuda Pública	19.6	
Presupuesto de Egresos Devengado de Gasto de Funcionamiento	177.7	79.9
Presupuesto de Egresos Pagado de Gastos de Funcionamiento	29,544.0	26,749.3
Presupuesto de Egresos Pagado de Intereses, Comisiones y Otros Gastos de la Deuda Pública	60.3	404.2
	<u>70,247.0</u>	<u>64,744.8</u>
CUENTAS ACREEDORAS		
Ley de Ingresos por Ejecutar	1,480.1	2,317.7
Ley de Ingresos Recaudado	33,643.4	30,054.7
Presupuesto de Egresos Aprobado de Gastos de Funcionamiento	35,043.6	31,968.2
Presupuesto de Egresos Aprobado de Intereses, Comisiones y Otros Gastos de la Deuda Pública	79.9	404.2
	<u>70,247.0</u>	<u>64,744.8</u>

NOTAS DE GESTIÓN ADMINISTRATIVA

1. INTRODUCCIÓN

Los Estados Financieros de los Entes Públicos, proveen de información financiera a los principales usuarios de esta al Congreso y a los ciudadanos.

El objetivo del presente documento es la revelación del contexto y de los aspectos económico-financieros más relevantes que influyeron en las decisiones del período, y que se consideraron en la elaboración de los estados financieros para la mayor comprensión de estos y sus particularidades.

Los Estados Financieros y Presupuestales de este Organismo han sido preparados de acuerdo con la normatividad aplicable y vigente, pues son el instrumento básico para proporcionar información para la toma de decisiones, reflejando los aspectos económico-financieros más relevantes en su contenido, así como, las operaciones patrimoniales y presupuestales del ejercicio fiscal.

2. PANORAMA ECONÓMICO FINANCIERO

El Instituto de Administración Pública del Estado de México, A.C. (IAPEM) opera con recursos por concepto de transferencias estatales los cuales ascienden a un 100 por ciento del presupuesto autorizado y son recaudados para el pago de servicios personales, materiales y suministros, así como servicios generales.

El ejercicio 2022 ha estado impactado por la incertidumbre económica, por lo que el Gobierno del Estado de México en previsión de los efectos que pudiesen tener en el Presupuesto Estatal, reforzó las medidas de austeridad, racionalidad y disciplina presupuestal con la continuidad de acuerdo al Plan de Ajuste para la Contención del Gasto y el Ahorro Presupuestario en la Administración Pública Estatal para el ejercicio 2022, por lo que en general se presentan subejercicios en los capítulos de gasto autorizado.

3. AUTORIZACIÓN E HISTORIA

a) Fecha de Creación del Ente

El Instituto de Administración Pública del Estado de México, A.C. (IAPEM), mediante el decreto 219 de la H. "LIX" Legislatura del Estado de México, publicado en la Gaceta de Gobierno del Estado de México, de fecha 14 de agosto de 2017, se incorpora como una empresa de participación estatal mayoritaria asimilada con personalidad jurídica, patrimonio propio y autonomía de gestión, sectorizándose a la Secretaría de Finanzas del Gobierno del Estado de México, que le asignará recursos presupuestales para su funcionamiento y siendo programados para cada ejercicio en el Presupuesto de Egresos del Estado de México.

El Instituto de Administración Pública del Estado de México, A.C. (IAPEM) se crea mediante decreto número 215, de la H. "LX" Legislatura del Estado de México, publicado en la Gaceta de Gobierno del Estado de México, de fecha 27 de noviembre de 2020, como un organismo público descentralizado de carácter estatal, con personalidad jurídica y patrimonio propios, denominado "Instituto de Administración Pública del Estado de México (IAPEM)".

En la actualidad, en el ámbito de sus atribuciones la "LXI" Legislatura del Estado de México, en fecha 10 de junio de 2022 publicó el Decreto 68, por el cual en el "ARTÍCULO ÚNICO" reforma la denominación de la Ley, los artículos 1 y 2, y el primer párrafo y las fracciones XV y XVI del artículo 3, y adicionan las fracciones XVII y XVIII el artículo 3 de la Ley del Organismo Público Descentralizado de Carácter Estatal Denominado Instituto de Administración Pública del Estado de México para quedar como sigue: "Ley del Organismo Público

Descentralizado de Carácter Estatal Denominado Instituto de Políticas Públicas del Estado de México y sus Municipios”

4. ORGANIZACIÓN Y OBJETO SOCIAL

a) Objeto Social

El Instituto tendrá por objeto el estudio de la teoría y práctica de la Administración Pública Aplicada y de las Políticas Públicas; el registro, sistematización, desarrollo e implementación de mejores prácticas y transferencia tecnológica en los municipios de la entidad, así como el diseño, propuesta y, en su caso, implementación de acciones relativas al fortalecimiento y actualización del marco jurídico e institucional de la administración pública estatal y municipal.

b) Objetivos

El Instituto tendrá los siguientes objetivos:

- I. Fomentar y realizar la investigación sobre la teoría y práctica del Gobierno y de la administración pública;
- II. Promover e impartir enseñanza sobre la teoría y práctica del Gobierno y de la administración pública;
- III. Auspiciar y realizar difusión sobre la teoría y práctica del Gobierno y de la administración pública;
- IV. Impulsar el desarrollo de la administración pública estatal y municipal;
- V. Promover y participar en la capacitación y profesionalización de servidores públicos;
- VI. Constituir el grupo de expertos en Gobierno y Administración Pública para prestar servicios de asesoría y consultoría a instituciones y personas de los sectores público, social y privado;
- VII. Propiciar el intercambio de información y colaboración con instituciones afines; y
- VIII. Reconocer a las instituciones, servidores públicos, académicos y profesionales que se hayan destacado por sus servicios o aportaciones a la administración pública y ciencias afines.
- IX. Constituirse en instancia certificadora de competencias laborales de los Servidores públicos de las administraciones públicas del país, preferentemente del Estado de México y sus Municipios.
- X. Las demás que señale la Asamblea General.

El Instituto a efecto de cumplir cabalmente con sus objetivos, tendrá las siguientes funciones:

- I. Formular y ejecutar los planes y programas de trabajo del Instituto;
- II. Auspiciar y coordinar la realización de proyectos de investigación a cargo de profesionales y estudiosos sobre la administración pública;
- III. Organizar y otorgar, periódicamente, premios a la investigación sobre administración pública;
- IV. Proponer a las instituciones de educación superior la inclusión, en los planes académicos a su cargo, de asignaturas, cursos y programas relacionados con la administración pública;
- V. Preparar y sugerir a las instituciones y dependencias públicas la adopción de sistemas, métodos y técnicas que mejoren su organización y funcionamiento;
- VI. Ofrecer estudios en el área del Gobierno, la administración pública y ciencias afines, para la formación, profesionalización y capacitación de los servidores públicos.
- VII. Realizar acciones tendientes a promover la vocación de servicio, los valores éticos en los servidores públicos estatales y municipales, sus asociados, académicos y profesionales de la administración pública;

VIII. Formular y presentar a las autoridades competentes proyectos y propuestas de actualización y mejora a las leyes, reglamentos y demás disposiciones que regulan la administración pública.

c) Ejercicio Fiscal

Del 1 de enero al 31 de diciembre 2022

d) Estructura organizacional básica

Organigrama:

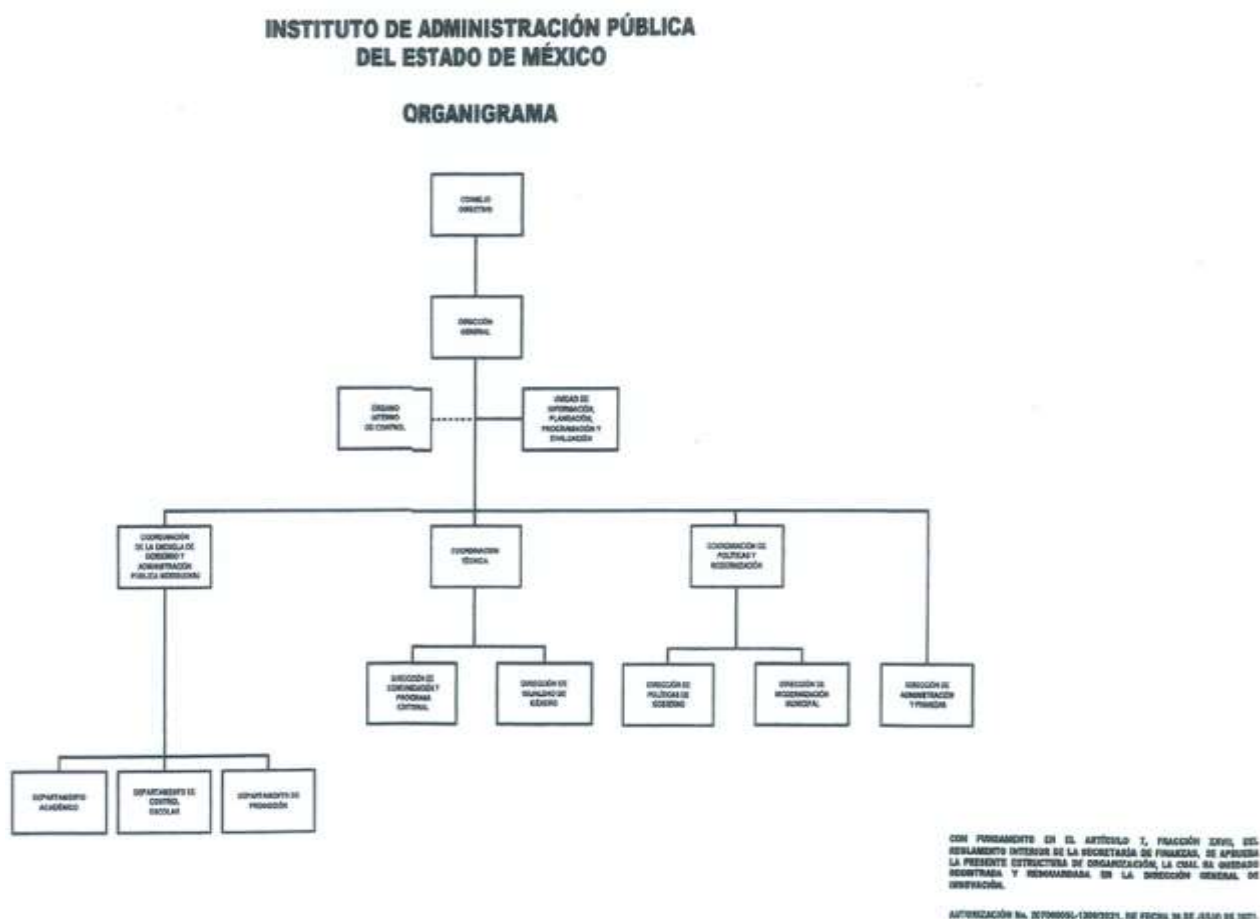

5. BASES DE PREPARACIÓN DE LOS ESTADOS FINANCIEROS

ESTADOS FINANCIEROS

Con el propósito de proporcionar información veraz y oportuna para coadyuvar a una mejor toma de decisiones, los Estados Financieros fueron preparados con base a los Postulados Básicos de Contabilidad Gubernamental emitidos por el CONAC (Consejo Nacional de Armonización Contable) "...los Postulados tienen como objetivo sustentar técnicamente la contabilidad gubernamental, así como organizar la efectiva sistematización que permita la obtención de información veraz, clara y concisa."

b) La normatividad aplicada para el reconocimiento, valuación y revelación de los diferentes rubros de la información financiera, así como las bases de medición utilizadas para la elaboración de los estados financieros

El organismo registra sus operaciones basado en el Manual Único de Contabilidad Gubernamental para las Dependencias y Entidades Públicas del Gobierno y Municipios del Estado de México; es el instrumento normativo básico, en el que se integra el catálogo de cuentas, su estructura, su instructivo, la guía contabilizadora, clasificador del gasto y los criterios y lineamientos para el registro de sus operaciones.

El manual constituye una herramienta básica para el registro de las operaciones, que otorga consistencia a la presentación de los resultados del ejercicio y facilita su interpretación, proporcionando las bases para consolidar bajo criterios uniformes y homogéneos la información contable.

SISTEMA DE CONTABILIDAD GUBERNAMENTAL

El sistema al que se sujeta el organismo registra de manera armónica, delimitada y específica las operaciones presupuestarias y contables derivadas de su gestión pública, así mismo genera estados financieros, confiables, oportunos, comprensibles los cuales se expresan en términos monetarios.

MARCO CONCEPTUAL

La contabilidad se basa en un marco conceptual que representa los conceptos fundamentales para la elaboración de normas, la contabilización, la valuación y presentación de la información financiera confiable y comparable para satisfacer las necesidades de los usuarios y permitirá ser reconocida e interpretada por los especialistas e interesados en las finanzas públicas.

REVELAR POLÍTICAS DE RECONOCIMIENTO

Los registros contables del organismo se llevarán con base acumulativa. La contabilización de las transacciones de gastos se hará conforme a la fecha de su realización, independientemente de la de su pago, y la del ingreso se registrará cuando exista jurídicamente el derecho de cobro.

El organismo deberá mantener un registro histórico detallado de las operaciones realizadas como resultado de su gestión financiera, en los libros diario, mayor, e inventarios y balances.

INFORMACIÓN FINANCIERA GUBERNAMENTAL

Los estados financieros y la información financiera emanada de la contabilidad deberán sujetarse a criterios de utilidad, confiabilidad, relevancia, comprensibilidad y de comparación, así como a otros atributos asociados a cada uno de ellos, como oportunidad, veracidad, representatividad, objetividad, suficiencia, posibilidad de predicción e importancia relativa, con el fin de alcanzar la modernización y armonización que la Ley determina.

c) Postulados Básicos

La información financiera presentada por el Organismo está basada en los Postulados Básicos de Contabilidad Gubernamental que son elementos fundamentales que configuran el sistema de Contabilidad Gubernamental (SCG), teniendo incidencia en la identificación, el análisis, la interpretación, la captación, el procesamiento y el reconocimiento de las transformaciones, transacciones y otros eventos que afectan al ente público.

Los postulados sustentan de manera técnica el registro de las operaciones, la elaboración y presentación de estados financieros; basados en su razonamiento, eficiencia demostrada, respaldo en legislación especializada y aplicación de la Ley General de Contabilidad Gubernamental, con la finalidad de uniformar los métodos, procedimientos y prácticas contables.

Los postulados tienen por objeto sustentar técnicamente la contabilidad gubernamental, así como organizar la efectiva sistematización que permita la obtención de información veraz, clara y concisa.

6. POLÍTICAS DE CONTABILIDAD SIGNIFICATIVAS

a) Actualización

RECONOCIMIENTO DE LOS EFECTOS DE LA INFLACIÓN DE LA INFORMACIÓN FINANCIERA

Las cifras que muestran los estados financieros adjuntos, están presentados sobre la base del costo histórico, con excepción del activo fijo, su depreciación acumulada y del ejercicio que fueron actualizados con base en la circular de información financiera para el reconocimiento de los efectos de la inflación hasta el ejercicio de 2007 y en base al Manual Único de Contabilidad Gubernamental para las Dependencias y entidades Públicas del Gobierno y Municipios del Estado de México, tomando como referencia la NIF B-10 emitida por el Consejo Mexicano para la Investigación y Desarrollo de Normas de Información Financiera A.C. misma que se sustenta en las normas NIF A-2, NIF A-5 y NIF A-6, siendo coincidentes a la NEIFGSP 007 Norma de Información Financiera para el Reconocimiento de los Efectos de la Inflación en su inciso D del Capítulo II, a partir del ejercicio de 2008 no se aplica el procedimiento de revaluación de los Estados Financieros de los entes gubernamentales.

b) Operaciones en el Extranjero:

El Organismo no realizó operaciones con proveedores residentes en el extranjero,

c) Método de Valuación de la Inversión en Acciones en el Sector Paraestatal:

El Organismo no cuenta con inversiones en acciones en el Sector Paraestatal.

d) Sistema y Método de Valuación de Inventarios y Costo de lo Vendido:

El Organismo no tiene inventario a valorar y no determina costo de lo vendido.

e) Beneficios a Empleados:

El Organismo no realiza el cálculo de la reserva actuarial.

f) Provisiones: Objetivo de su Creación, Monto y Plazo,

El Organismo no realiza la creación de cualquier tipo de provisión.

g) Reservas: Objetivo de su Creación, Monto y Plazo

Considerando que todo gasto debe estar previsto en el Presupuesto de Egresos autorizado para cada ejercicio fiscal, es improcedente la creación de cualquier tipo de provisión o reserva.

h) Cambios en Políticas Contables

VALORES DE INMEDIATA REALIZACIÓN

Los valores realizables se encuentran presentados principalmente por depósitos bancarios, valuados a su valor nominal, el cual no excede al valor del mercado. Los rendimientos de estas inversiones se registran conforme se devengan.

BIENES MUEBLES

Estos activos se registran originalmente a su costo de adquisición, según correspondan.

DEPRECIACIÓN

La depreciación representa la parte estimada de la capacidad de los activos que se han consumido durante un periodo.

El registro contable de la depreciación tiene como objetivo reconocer la pérdida del valor de un activo que puede originarse por obsolescencia, desgaste o deterioro ordinario, defectos de fabricación, falta de uso, insuficiencia entre otros.

La depreciación deberá calcularse, a partir del mes siguiente al de su adquisición. Los porcentajes de depreciación serán los vigentes en el Manual Único de Contabilidad Gubernamental para las Dependencias y Entidades Públicas del Gobierno y Municipios del Estado de México.

REGISTRO PATRIMONIAL

El organismo registra en su contabilidad los bienes muebles siguientes:

- I. Mobiliario y equipo, incluido el de cómputo, vehículos y demás bienes muebles e inmuebles al servicio de los entes públicos.

El organismo deberá llevar a cabo el levantamiento físico del inventario de los bienes debidamente conciliado con el registro contable.

7. POSICIÓN EN MONEDA EXTRANJERA Y PROTECCIÓN POR RIESGO CAMBIARIO

Durante el periodo terminado del 1º de enero al 31 de diciembre de 2022 el IAPEM no realizó operaciones en moneda extranjera

8. REPORTE ANALÍTICO DEL ACTIVO**a) Vida útil o porcentajes de depreciación**

Los porcentajes de depreciación se utilizan de acuerdo con el tipo de activo y se calcula a partir del mes siguiente al de su adquisición, usando el método de línea recta de acuerdo con los porcentajes vigentes en el "Manual Único de Contabilidad Gubernamental para las Dependencias y Entidades Públicas del Gobierno y Municipios del Estado de México" y se determina sobre el valor actualizado de los bienes.

Bienes	% Anual
Vehículos	10%
Vehículos de seguridad pública y atención de urgencias	20%
Equipo de Cómputo	20%
Mobiliario y Equipo de Oficina	3%
Edificios	2%
Maquinaria	10%
El resto	10%

b) Cambios en los porcentajes de depreciación

El Organismo no realizó Cambios en el porcentaje de depreciación o valor residual de los activos.

c) Importe de los gastos capitalizados

El Organismo en el ejercicio no realizó gastos de investigación y desarrollo para ser capitalizados.

d) Riegos por tipo de cambio o tipo de interés de las inversiones financieras

El Organismo no tiene inversiones financieras en moneda extranjera.

e) Valor activado en el ejercicio de los bienes construidos por la entidad

En este ejercicio el organismo no realizó obra pública.

f) Otras circunstancias de carácter significativo que afecten el activo

El Organismo no cuenta con bienes dados en garantía, señalados en embargos, litigios, títulos de inversiones entregados en garantías, baja significativas del valor de inversiones financieras.

g) Desmantelamiento de Activos, procedimientos, implicaciones, efectos contables

El organismo no realizó desmantelamiento de activos.

h) Administración de activos

l) El organismo administra sus activos con el objetivo de que los utilice de manera más efectiva.

9. FIDEICOMISOS, MANDATOS Y ANÁLOGOS

Durante el periodo terminado del 1o de enero al 31 de diciembre de 2022, el IAPEM no realizó actividades por concepto de fideicomisos, mandatos y análogos.

10. REPORTE DE RECAUDACIÓN

El instituto opera con recursos por concepto de transferencias estatales los cuales ascienden a un 100 por ciento del presupuesto autorizado y son recaudados para el pago de servicios personales, materiales y suministros, así como servicios generales y transferencias.

Los ingresos correspondientes al ejercicio fiscal 2022, ascienden a 30 millones 789.7 miles de pesos.

INGRESOS	2022
Transferencias, Asignaciones, Subsidios y Subvenciones y Pensiones y Jubilaciones	30,759.7
Productos	21.9
Otros Ingresos y Beneficios Varios	8.1
Total de Ingreso	30,789.7

11. INFORMACIÓN SOBRE LA DEUDA Y EL REPORTE ANALÍTICO DE LA DEUDA

El Organismo no cuenta con ningún tipo de deuda contratada.

12. CALIFICACIONES OTORGADAS

El Organismo no ha sido sujeto a una calificación crediticia.

13. PROCESO DE MEJORA

a) Principales Políticas de control interno

El Organismo registra sus operaciones basado en el Manual Único de Contabilidad Gubernamental para las Dependencias y Entidades Públicas del Gobierno y Municipios del Estado de México, es el instrumento normativo básico, en el que se integra el catálogo de cuentas, su estructura, su instructivo, la guía contabilizadora, clasificador del gasto y los criterios y lineamientos para el registro de sus operaciones.

b) Medidas de desempeño financiero, metas y alcance

El organismo llevará el control del presupuesto calendarizado autorizado, así también efectuará las erogaciones conforme a los criterios de racionalidad, austeridad y disciplina presupuestal, evitando contraer compromisos que rebasen los montos autorizados o que se encuentran fuera de lo estipulado en el marco normativo.

14. INFORMACIÓN POR SEGMENTOS

No existe información a presentar.

15. EVENTOS POSTERIORES AL CIERRE

No existen eventos posteriores al cierre que pudieran ejercer influencia económica significativa.

16. PARTES RELACIONADAS

No existen partes relacionadas que pudieran ejercer influencia significativa sobre la toma de decisiones financieras y operativas.

17. RESPONSABILIDAD SOBRE LA PRESENTACIÓN RAZONABLE DE LOS ESTADOS FINANCIEROS

“Bajo protesta de decir verdad declaramos que los estados financieros y sus notas son razonablemente correctos y son responsabilidad del emisor”.

El Despacho Quinto, Frieventh, Contadores y Compañía, S.C. dictaminó los Estados Financieros del Instituto de Administración Pública del Estado de México (IAPEM) con cifras al 31 de Diciembre de 2022, concluyendo que presentan razonablemente en todos los aspectos materiales, la Situación Financiera del Organismo.

INFORMACIÓN PRESUPUESTARIA

NOTA INGRESO PRESUPUESTAL

Con fundamento en la Fracción XXX del Artículo 61 de la Constitución Política del Estado Libre y Soberano de México que a la letra dice:

“Artículo 61.- Son facultades y obligaciones de la Legislatura:

...

XXX. Aprobar anualmente el Presupuesto de Egresos del Estado, previo examen, discusión y, en su caso, modificación del Proyecto enviado por el Ejecutivo Estatal, una vez aprobadas las contribuciones establecidas en la Ley de Ingresos del Estado, a más tardar el 15 de diciembre, o hasta el 31 del mismo mes, cuando inicie el periodo constitucional el Ejecutivo Federal. En el Presupuesto de Egresos se dispondrá de las medidas apropiadas para vigilar su correcta aplicación.

Si cumplidos los plazos a que se refiere el párrafo anterior no se hubieren aprobado los ordenamientos jurídico financieros referidos, seguirán en vigor hasta el 31 de enero del ejercicio fiscal inmediato siguiente los expedidos para el ejercicio fiscal inmediato anterior al de las iniciativas en discusión. En el caso de la Ley de Ingresos del Estado, sólo seguirán vigentes aquellos rubros que no se hayan visto afectados por la entrada en vigor de los ordenamientos legales correspondientes de carácter federal...”

Considerando que la Ley de Ingresos del Estado de México para el ejercicio fiscal del año 2022, fue autorizada mediante decreto número 18 de fecha 31 de enero y de acuerdo al Segundo Transitorio de la misma que a la letra dice:

TRANSITORIOS

...

“SEGUNDO.- Esta Ley entrará en vigor al día siguiente de su publicación.”

...

La Ley de Ingresos del Estado de México para el ejercicio fiscal del año 2022 entró en vigor el 1 de Febrero de 2022, y al amparo de la disposición Constitucional antes mencionada, se consideró para recibir los ingresos necesarios para cubrir las erogaciones previstas en el Presupuesto de Egresos del año inmediato anterior por un monto de 1 millón 780.7 miles de pesos, mismos que sirvieron para sufragar las erogaciones de gasto corriente realizadas en el mes de Enero de 2022.

NOTA EGRESO PRESUPUESTAL

Con fundamento en la Fracción XXX del Artículo 61 de la Constitución Política del Estado Libre y Soberano de México que a la letra dice:

“Artículo 61.- Son facultades y obligaciones de la Legislatura:

...

XXX. Aprobar anualmente el Presupuesto de Egresos del Estado, previo examen, discusión y, en su caso, modificación del Proyecto enviado por el Ejecutivo Estatal, una vez aprobadas las contribuciones establecidas en la Ley de Ingresos del Estado, a más tardar el 15 de diciembre, o hasta el 31 del mismo mes, cuando inicie el periodo constitucional el Ejecutivo Federal. En el Presupuesto de Egresos se dispondrá de las medidas apropiadas para vigilar su correcta aplicación.

Si cumplidos los plazos a que se refiere el párrafo anterior no se hubieren aprobado los ordenamientos jurídico financieros referidos, seguirán en vigor hasta el 31 de enero del ejercicio fiscal inmediato siguiente los expedidos para el ejercicio fiscal inmediato anterior al de las iniciativas en discusión... En el caso del Presupuesto de Egresos, la extensión de su vigencia se entenderá referida únicamente a lo relativo al gasto corriente.”

Considerando que el Presupuesto de Egresos del Gobierno del Estado de México para el ejercicio fiscal del año 2022, fue autorizado mediante decreto número 20 de fecha 31 de enero y de acuerdo al Segundo Transitorio del mismo que a la letra dice:

TRANSITORIOS

...

“SEGUNDO. El presente Decreto entrara en vigor al día siguiente de su publicación.”

...

El Presupuesto de Egresos del Gobierno del Estado de México para el ejercicio fiscal del año 2022 entró en vigor el 1 de Febrero de 2022 y al amparo de la disposición Constitucional antes mencionada, se consideraron autorizadas las erogaciones de gasto corriente por un monto de 1 millón 617.1 miles de pesos, en el capítulo 1000, 27.7 miles de pesos en el capítulo 2000 y 135.9 miles de pesos en el capítulo 3000, para el periodo comprendido del 1 al 31 de enero de 2022.

I A P E M

Instituto de Administración Pública del Estado de México													
Ingresos y Egresos													
Del 1 de Enero al 31 de Diciembre de 2022													
(Miles de Pesos)													
CONCEPTO	AUTORIZADO	ASIGNADO	%	AMPLIACIÓN	REDUCCIÓN	AUTORIZADO FINAL	%	PRESUPUESTO EJERCIDO	%	VARIACIÓN INICIAL	%	VARIACIÓN MODIFICADO	%
INGRESOS:	30,946.7	32,727.4	100.0	2,679.9	183.8	35,123.5	100.0	33,643.4	100.0	916.0	2.8	1,480.1	4.2
Superávit Ejercicio Anterior		1,780.7	5.4			1,780.7	5.1	1,780.7	5.3				
Ordinarios	30,946.7	30,946.7	94.6	2,600.0	183.8	33,262.9	94.7	30,789.7	91.5	-167.0	-5	2,473.2	7.4
Estatales	30,946.7	30,946.7	94.6	2,600.0	183.8	33,262.9	94.7	30,789.7	91.5	-167.0	-5	2,473.2	7.4
- Tributarios													
Impuestos sobre Erogaciones													
Impuestos sobre Tenencia													
Otros Impuestos y Accesorios													
- No Tributarios								21.9	.1	21.9		-21.9	
Derechos													
Sector Central													
Organismos Auxiliares													
Aportaciones de Mejoras													
Productos								21.9	.1	21.9		-21.9	
Aprovechamientos													
Ingresos Financieros													
Aportaciones y Cuotas de Seguridad Social													
Ingreso por Venta de Bienes y Servicios	900.0	900.0	2.7			900.0	2.6	8.1	.0	-891.9	-99.1	891.9	99.1
Transferencias, Asignaciones, Subsidio y Otras Ayudas	30,046.7	30,046.7	91.8	2,500.0	183.8	32,362.9	92.1	30,759.7	91.4	713.0	2.4	1,603.2	5.0
Federales													
Participaciones Federales													
Fondos de Aportaciones Ramo 33													
Otros Apoyos Federales													
Extraordinarios				79.9		79.9	.2	1,073.0	3.2	1,073.0		-993.1	-1,242.9
Generación de ADEFAS				79.9		79.9		1,073.0					
Financiamientos													
EGRESOS:	30,946.7	32,727.4	100.0	7,873.9	6,477.8	35,123.5	100.0	29,782.0	100.0	2,945.4	9.0	5,341.5	15.2
Poderes Legislativo y Judicial													
Poder Legislativo													
Poder Judicial													
Gasto Total de Poder Ejecutivo	30,946.7	32,727.4	100.0	7,873.9	6,477.8	35,123.5	100.0	29,782.0	100.0	2,945.4	9.0	5,341.5	15.2
Gasto Programable:	30,946.7	32,727.4	100.0	7,794.0	6,477.8	35,043.6	99.8	29,721.7	99.8	3,006.7	9.2	5,321.9	15.2
Gasto Corriente	30,946.7	32,727.4	100.0	7,794.0	6,477.8	35,043.6	99.8	29,721.7	99.8	3,006.7	9.2	5,321.9	15.2
Servicios Personales	25,846.9	27,464.0	83.9	3,942.7	3,942.7	27,464.0	78.2	23,682.1	79.5	3,781.9	13.8	3,781.9	13.8
Gasto Operativo	5,099.8	5,263.4	16.1	3,851.3	1,535.1	7,579.6	21.6	6,039.6	20.3	-776.2	-14.7	1,540.0	20.3
- Materiales y Suministros	1,001.1	1,028.8	3.1	574.3	620.5	982.6	2.8	913.0	3.1	115.8	11.3	69.6	7.1
- Servicios Generales	4,098.7	4,234.6	12.9	3,277.0	914.6	6,597.0	18.8	5,126.6	17.2	-892.0	-21.1	1,470.4	22.3
Transferencias													
- Organismos Autónomos													
- Subsidios y Apoyos													
Inversión Pública													
- Bienes Muebles e Inmuebles													
- Obra Pública													
- Inversión Financiera													
Gasto no Programable				79.9		79.9	.2	60.3	.2	-60.3		19.6	24.5
Transferencias a Municipios													
- Participaciones													
- Aportaciones del Ramo 33													
- Convenios													
Deuda Pública				79.9		79.9	.2	60.3	.2	-60.3		19.6	24.5
- Costo Financiero de la Deuda													
- Amortizaciones													
- Pago de ADEFAS				79.9		79.9	.2	60.3	.2	-60.3		19.6	24.5
Superávit(+)/ Déficit (-)				-5,294.0	-5,294.0			3,861.4	13.0	-3,861.4		-3,861.4	
% de los Ingresos								11.5					

Instituto de Administración Pública del Estado de México
Indicadores de Postura Fiscal Integrado
Del 1 de Enero al 31 de Diciembre de 2022
(Miles de Pesos)

Concepto	Estimado	Devengado	Pagado ³
I. Ingresos Presupuestarios (I=1+2)	32,727.4	33,643.4	33,643.4
1. Ingresos del Gobierno de la Entidad Federativa ¹	32,727.4	33,643.4	33,643.4
2. Ingresos del Sector Paraestatal ¹	0.0	0.0	0.0
II. Egresos Presupuestarios (II=3+4)	32,727.4	29,782.0	29,604.3
3. Egresos del Gobierno de la Entidad Federativa ²	32,727.4	29,782.0	29,604.3
4. Egresos del Sector Paraestatal ²	0.0	0.0	0.0
III. Balance Presupuestario (Superávit o Déficit) (III = I - II)	0.0	3,861.4	4,039.1

Concepto	Estimado	Devengado	Pagado ³
III. Balance presupuestario (Superávit o Déficit)	0.0	3,861.4	4,039.1
IV. Intereses, Comisiones y Gastos de la Deuda			
V. Balance Primario (Superávit o Déficit) (V= III - IV)	0.0	3,861.4	4,039.1

Concepto	Estimado	Devengado	Pagado ³
A. Financiamiento	0.0	0.0	0.0
B. Amortización de la deuda	0.0	0.0	0.0
C. Endeudamiento ó desendeudamiento (C = A - B)	0.0	0.0	0.0

I A P E M

Instituto de Administración Pública del Estado de México
Estado Analítico de Ingresos
Del 1 de Enero al 31 de Diciembre de 2022
(Miles de Pesos)

Rubro de Ingresos	Ingreso					Diferencia (6= 5 - 1)
	Estimado	Ampliaciones y Reducciones	Modificado	Devengado	Recaudado	
	(1)	(2)	(3= 1 + 2)	(4)	(5)	
Impuestos			.0			.0
Cuotas y Aportaciones de Seguridad Social			.0			.0
Contribuciones de Mejoras			.0			.0
Derechos			.0			.0
Productos			.0	21.9	21.9	21.9
Aprovechamientos	1,780.7		1,780.7	1,788.8	1,788.8	8.1
Ingresos por Ventas de Bienes, Prestación de Servicios y Otros Ingresos	900.0		900.0			-900.0
Participaciones, Aportaciones, Convenios, Incentivos Derivados de la Colaboración Fiscal y Fondos Distintos de Aportaciones			.0			.0
Transferencias, Asignaciones, Subsidios y Subvenciones, y Pensiones y Jubilaciones	30,046.7	2,316.2	32,362.9	30,759.7	30,759.7	713.0
Ingresos Derivados de Financiamientos		79.9	79.9	1,073.0	1,073.0	1,073.0
Total	32,727.4	2,396.1	35,123.5	33,643.4	33,643.4	916.0
Ingresos excedentes¹						

Estado Analítico de Ingresos Por Fuente de Financiamiento	Ingreso					Diferencia (6= 5 - 1)
	Estimado	Ampliaciones y Reducciones	Modificado	Devengado	Recaudado	
	(1)	(2)	(3= 1 + 2)	(4)	(5)	
Ingresos del Poder Ejecutivo Federal o Estatal y de los Municipios	.0	.0	.0	.0	.0	.0
Impuestos			.0			.0
Cuotas y Aportaciones de Seguridad Social			.0			.0
Contribuciones de Mejoras			.0			.0
Derechos	.0	.0	.0	.0	.0	.0
Productos			.0			.0
Aprovechamientos			.0			.0
Participaciones, Aportaciones, Convenios, Incentivos Derivados de la Colaboración Fiscal y Fondos Distintos de Aportaciones			.0			.0
Transferencias, Asignaciones, Subsidios y Subvenciones, y Pensiones y Jubilaciones			.0			.0
Ingresos de los Entes Públicos de los Poderes Legislativo y Judicial, de los Órganos Autónomos y del Sector Paraestatal o Paramunicipal, así como de las Empresas Productivas del Estado	32,727.4	2,316.2	35,043.6	32,570.4	32,570.4	-157.0
Cuotas y Aportaciones de Seguridad Social	.0	.0	.0	.0	.0	.0
Productos	.0	.0	.0	21.9	21.9	21.9
Ingresos por Venta de Bienes, Prestación de Servicios y Otros Ingresos	2,680.7	.0	2,680.7	1,788.8	1,788.8	-891.9
Transferencias, Asignaciones, Subsidios y Subvenciones, y Pensiones y Jubilaciones	30,046.7	2,316.2	32,362.9	30,759.7	30,759.7	713.0
Ingresos Derivados de Financiamiento	.0	79.9	79.9	1,073.0	1,073.0	1,073.0
Ingresos Derivados de Financiamientos	.0	79.9	79.9	1,073.0	1,073.0	1,073.0
Total	32,727.4	2,396.1	35,123.5	33,643.4	33,643.4	916.0
Ingresos excedentes¹						

CUENTA PÚBLICA DEL GOBIERNO, ORGANISMOS AUXILIARES Y AUTÓNOMOS DEL ESTADO DE MÉXICO 2022

Instituto de Administración Pública del Estado de México								
INGRESOS								
(Miles de Pesos)								
INGRESOS	AUTORIZADO	ASIGNADO	PRESUPUESTO 2022		TOTAL AUTORIZADO	RECAUDADO	VARIACIÓN	
			ASIGNACIONES Y/O AMPLIACIONES	REDUCCIONES Y/O DISMINUCIONES			IMPORTE	%
INGRESOS DE GESTIÓN	900.0	900.0			900.0		900.0	100.0
Ingresos por Venta de Bienes y Servicios	900.0	900.0			900.0		900.0	100.0
PARTICIPACIONES, APORTACIONES, TRANSFERENCIAS, ASIGNACIONES, SUBSIDIOS Y OTRAS AYUDAS	30,046.7	30,046.7	2,500.0	183.8	32,362.9	30,759.7	1,603.2	5.0
Subsidio	30,046.7	30,046.7	2,500.0	183.8	32,362.9	30,759.7	1,603.2	5.0
OTROS INGRESOS Y BENEFICIOS		1,780.7	79.9		1,860.6	2,883.7	-1,023.1	-55.0
Productos						21.9	-21.9	
Pasivos que se Generen como Resultado de Erogaciones que se Devengan en el Ejercicio Fiscal pero que queden Pendientes de Liquidar al Cierre del Mismo			79.9		79.9	1,073.0	-993.1	-1,242.9
Ingresos Diversos						8.1	-8.1	
Aplicación de Remanentes		1,780.7			1,780.7	1,780.7		
T O T A L	30,946.7	32,727.4	2,579.9	183.8	35,123.5	33,643.4	1,480.1	4.2

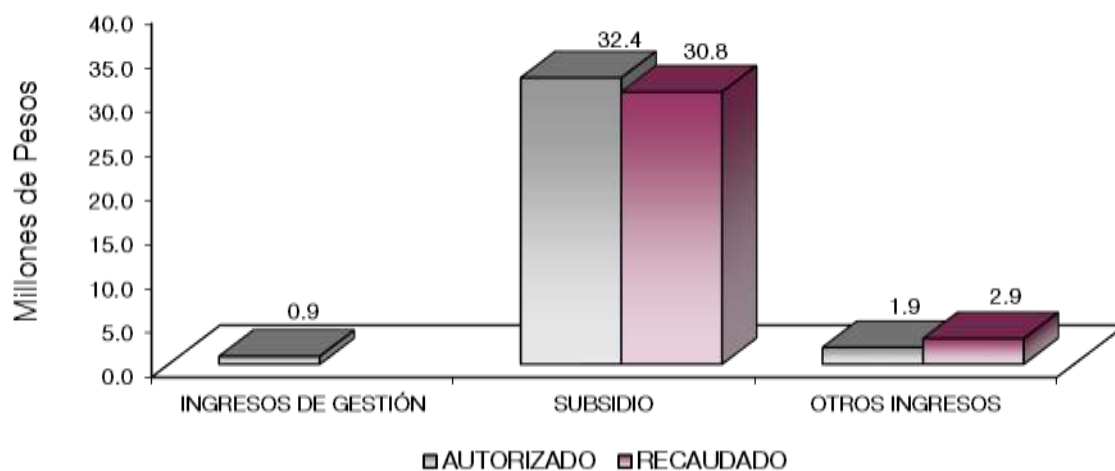

NOTAS AL PRESUPUESTO DE INGRESOS

INGRESOS

Se previó recaudar ingresos por 32 millones 727.4 miles de pesos, posteriormente se autorizó una ampliación y cancelaciones netas por 2 millones 396.1 miles de pesos, obteniendo un total autorizado de 35 millones 123.5 miles de pesos. El importe recaudado fue por 33 millones 643.4 miles de pesos, por lo que se tuvo una variación de menos por 1 millón 480.1 miles de pesos, lo cual representó 4.2 por ciento del monto autorizado.

PARTICIPACIONES, APORTACIONES, TRANSFERENCIAS, ASIGNACIONES SUBSIDIOS Y OTRAS AYUDAS

Subsidio

Se tuvo previsto recaudar 30 millones 46.7 miles de pesos, posteriormente se autorizó una ampliación y cancelaciones netas por 2 millones 316.2 miles de pesos, determinando un autorizado de 32 millones 362.9 miles de pesos. De los cuales se recaudaron 30 millones 759.7 miles de pesos, teniendo variación de 1 millón 603.2 miles de pesos, lo cual representó el 5 por ciento del monto autorizado.

OTROS INGRESOS Y BENEFICIOS

Se recaudó 2 millones 883.7 miles de pesos, de los cuales corresponden 1 millón 73 mil pesos a Pasivos que se Generen como Resultado de Erogaciones que se Devenguen en el Ejercicio Fiscal pero que quedan Pendientes de Liquidar al Cierre del Mismo, y 1 millón 788.8 miles de pesos de otros ingresos

CUENTA PÚBLICA DEL GOBIERNO, ORGANISMOS AUXILIARES Y AUTÓNOMOS DEL ESTADO DE MÉXICO 2022

Instituto de Administración Pública del Estado de México
Estado Analítico del Ejercicio del Presupuesto de Egresos
Clasificación por Objeto del Gasto (Capítulo y Concepto)
Del 1 de Enero al 31 de Diciembre de 2022
(Miles de Pesos)

Concepto	Egresos					Subejercicio 6 = (3 - 4)
	Aprobado	Ampliaciones/ (Reducciones)	Modificado	Devengado	Pagado	
	1	2	3 = (1 + 2)	4	5	
Servicios Personales	27,464.0	.0	27,464.0	23,682.1	23,682.1	3,781.9
Remuneraciones al Personal de Carácter Permanente	10,626.2	-607.6	10,018.6	9,257.3	9,257.3	761.3
Remuneraciones al Personal de Carácter Transitorio			.0			.0
Remuneraciones Adicionales y Especiales	12,106.3	-32.0	12,074.3	9,868.8	9,868.8	2,205.5
Seguridad Social	2,929.3	654.7	3,584.0	3,360.7	3,360.7	223.3
Otras Prestaciones Sociales y Económicas	1,802.2	-15.1	1,787.1	1,195.3	1,195.3	591.8
Previsiones			.0			.0
Pago de Estímulos a Servidores Públicos			.0			.0
Materiales y Suministros	1,028.8	-46.2	982.6	913.0	913.0	69.6
Materiales de Administración, Emisión de Documentos y Artículos Oficiales	249.8	45.6	295.4	285.3	285.3	10.1
Alimentos y Utensilios	109.6	10.1	119.7	104.1	104.1	15.6
Materias Primas y Materiales de Producción y Comercialización			.0			.0
Materiales y Artículos de Construcción y de Reparación	200.8	25.0	225.8	214.0	214.0	11.8
Productos Químicos, Farmacéuticos y de Laboratorio			.0			.0
Combustibles, Lubricantes y Aditivos	342.0	-86.2	255.8	229.4	229.4	26.4
Vestuario, Blancos, Prendas de Protección y Artículos Deportivos	105.5	-71.1	34.4	34.4	34.4	.0
Materiales y Suministros Para Seguridad			.0			.0
Herramientas, Refacciones y Accesorios Menores	21.1	30.4	51.5	45.8	45.8	5.7
Servicios Generales	4,234.6	2,362.4	6,597.0	5,126.6	4,948.9	1,470.4
Servicios Básicos	405.4	13.1	418.5	298.3	293.7	120.2
Servicios de Arrendamiento	591.3	-424.5	166.8	34.6	34.6	132.2
Servicios Profesionales, Científicos, Técnicos y Otros Servicios	2,027.4	2,407.7	4,435.1	3,617.2	3,569.5	817.9
Servicios Financieros, Bancarios y Comerciales	99.4	2.2	101.6	57.0	57.0	44.6
Servicios de Instalación, Reparación, Mantenimiento y Conservación	203.2	47.6	250.8	160.8	160.8	90.0
Servicios de Comunicación Social y Publicidad	94.3	-1	94.2	4.1	4.1	90.1
Servicios de Traslado y Viáticos	151.0	71.2	222.2	222.1	222.1	.1
Servicios Oficiales	4.4	-4.4	.0			.0
Otros Servicios Generales	658.2	249.6	907.8	732.5	607.1	175.3
Transferencias, Asignaciones, Subsidios y Otras Ayudas	.0	.0	.0	.0	.0	.0
Transferencias Internas y Asignaciones al Sector Público			.0			.0
Transferencias al Resto del Sector Público			.0			.0
Subsidios y Subvenciones			.0			.0
Ayudas Sociales			.0			.0
Pensiones y Jubilaciones			.0			.0
Transferencias a Fideicomisos, Mandatos y Otros Análogos			.0			.0
Transferencias a la Seguridad Social			.0			.0
Donativos			.0			.0
Transferencias al Exterior			.0			.0
Bienes Muebles, Inmuebles e Intangibles	.0	.0	.0	.0	.0	.0
Mobiliario y Equipo de Administración			.0			.0
Mobiliario y Equipo Educativo y Recreativo			.0			.0
Equipo e Instrumental Médico y de Laboratorio			.0			.0
Vehículos y Equipo de Transporte			.0			.0
Equipo de Defensa y Seguridad			.0			.0
Maquinaria, Otros Equipos y Herramientas			.0			.0
Activos Biológicos			.0			.0
Bienes Inmuebles			.0			.0
Activos Intangibles			.0			.0
Inversión Pública	.0	.0	.0	.0	.0	.0
Obra Pública en Bienes de Dominio Público			.0			.0
Obra Pública en Bienes Propios			.0			.0
Proyectos Productivos y Acciones de Fomento			.0			.0
Inversiones Financieras y Otras Provisiones	.0	.0	.0	.0	.0	.0
Inversiones Para el Fomento de Actividades Productivas			.0			.0
Acciones y Participaciones de Capital			.0			.0
Compra de Títulos y Valores			.0			.0
Concesión de Préstamos			.0			.0
Inversiones en Fideicomisos, Mandatos y Otros Análogos			.0			.0
Otras Inversiones Financieras			.0			.0
Provisiones para Contingencias y Otras Erogaciones Especiales			.0			.0
Participaciones y Aportaciones	.0	.0	.0	.0	.0	.0
Participaciones			.0			.0
Aportaciones			.0			.0
Convenios			.0			.0
Deuda Pública	.0	79.9	79.9	60.3	60.3	19.6
Amortización de la Deuda Pública			.0			.0
Intereses de la Deuda Pública			.0			.0
Comisiones de la Deuda Pública			.0			.0
Gastos de la Deuda Pública			.0			.0
Costo por Coberturas			.0			.0
Apoyos Financieros			.0			.0
Adeudos de Ejercicios Fiscales Anteriores		79.9	79.9	60.3	60.3	19.6
Total del Gasto	32,727.4	2,396.1	35,123.5	29,782.0	29,604.3	5,341.5

Instituto de Administración Pública del Estado de México
Estado Analítico del Ejercicio del Presupuesto de Egresos
Clasificación Económica (por Tipo de Gasto)
Del 1 de Enero al 31 de Diciembre de 2022
(Miles de Pesos)

Concepto	Egresos					Subejercicio
	Aprobado	Ampliaciones/ (Reducciones)	Modificado	Devengado	Pagado	
	1	2	3 = (1 + 2)	4	5	6 = (3 - 4)
Gasto Corriente	32,727.4	2,316.2	35,043.6	29,721.7	29,544.0	5,321.9
Gasto de Capital			-			0.0
Amortización de la Deuda y Disminución de Pasivos		79.9	79.9	60.3	60.3	19.6
Pensiones y Jubilaciones			-			0.0
Participaciones			-			0.0
Total del Gasto	32,727.4	2,396.1	35,123.5	29,782.0	29,604.3	5,341.5

Instituto de Administración Pública del Estado de México
Estado Analítico del Ejercicio del Presupuesto de Egresos
Clasificación Administrativa
Del 1 de Enero al 31 de Diciembre de 2022
(Miles de Pesos)

Concepto	Egresos					Subejercicio
	Aprobado	Ampliaciones/ (Reducciones)	Modificado	Devengado	Pagado	
	1	2	3 = (1 + 2)	4	5	6 = (3 - 4)
Entidades Paraestatales y Fideicomisos No Empresariales y No Financieros Instituciones Públicas de Seguridad Social			-			-
Entidades Paraestatales Empresariales No Financieras con Participación Estatal Mayoritaria	32,727.4	2,396.1	35,123.5	29,782.0	29,604.3	5,341.5
Fideicomisos Empresariales No Financieros con Participación Estatal Mayoritaria			-			-
Entidades Paraestatales Empresariales Financieras Monetarias con Participación Estatal Mayoritaria			-			-
Entidades Paraestatales Empresariales Financieras No Monetarias con Participación Estatal Mayoritaria			-			-
Fideicomisos Financieros Públicos con Participación Estatal Mayoritaria			-			-
Total del Gasto	32,727.4	2,396.1	35,123.5	29,782.0	29,604.3	5,341.5

Instituto de Administración Pública del Estado de México
Estado Analítico del Ejercicio del Presupuesto de Egresos
Clasificación Administrativa
Del 1 de Enero al 31 de Diciembre de 2022
(Miles de Pesos)

Concepto	Egresos					Subejercicio
	Aprobado	Ampliaciones/ (Reducciones)	Modificado	Devengado	Pagado	
	1	2	3 = (1 + 2)	4	5	6 = (3 - 4)
207C06 Instituto de Administración Pública del Estado de México	32,727.4	2,396.1	35,123.5	29,782.0	29,604.3	5,341.5
Total del Gasto	32,727.4	2,396.1	35,123.5	29,782.0	29,604.3	5,341.5

Instituto de Administración Pública del Estado de México
Estado Analítico del Ejercicio del Presupuesto de Egresos
Clasificación Administrativa
Del 1 de Enero al 31 de Diciembre de 2022
(Miles de Pesos)

Concepto	Egresos					Subejercicio
	Aprobado	Ampliaciones/ (Reducciones)	Modificado	Devengado	Pagado	
	1	2	3 = (1 + 2)	4	5	
Poder Ejecutivo	32,727.4	2,396.1	35,123.5	29,782.0	29,604.3	5,341.5
Poder Legislativo			-			-
Poder Judicial			-			-
Organos Autónomos			-			-
Total del Gasto	32,727.4	2,396.1	35,123.5	29,782.0	29,604.3	5,341.5

Instituto de Administración Pública del Estado de México
Estado Analítico del Ejercicio del Presupuesto de Egresos
Clasificación Funcional (Finalidad y Función)
Del 1 de Enero al 31 de Diciembre de 2022
(Miles de Pesos)

Concepto	Egresos					Subejercicio
	Aprobado	Ampliaciones/ (Reducciones)	Modificado	Devengado	Pagado	
	1	2	3 = (1 + 2)	4	5	
Gobierno	32,727.4	2,316.2	35,043.6	29,721.7	29,544.0	5,321.9
Legislación			-			-
Justicia			-			-
Coordinación de la Política de Gobierno	15.4	1.5	13.9	4.7	4.7	9.2
Relaciones Exteriores			-			-
Asuntos Financieros y Hacendarios	32,712.0	2,317.7	35,029.7	29,717.0	29,539.3	5,312.7
Seguridad Nacional			-			-
Asuntos de Orden Público y de Seguridad Interior			-			-
Otros Servicios Generales			-			-
Desarrollo Social	-	-	-	-	-	-
Protección Ambiental			-			-
Vivienda y Servicios a la Comunidad			-			-
Salud			-			-
Recreación, Cultura y Otras Manifestaciones Sociales			-			-
Educación			-			-
Protección Social			-			-
Otros Asuntos Sociales			-			-
Desarrollo Económico	-	-	-	-	-	-
Asuntos Económicos, Comerciales y Laborales en General			-			-
Agropecuaria, Silvicultura, Pesca y Caza			-			-
Combustibles y Energía			-			-
Minería, Manufacturas y Construcción			-			-
Transporte			-			-
Comunicaciones			-			-
Turismo			-			-
Ciencia, Tecnología e Innovación			-			-
Otras Industrias y Otros Asuntos Económicos			-			-
Otras no Clasificadas en Funciones Anteriores	-	79.9	79.9	60.3	60.3	19.6
Transacciones de la Deuda Pública / Costo Financiero de la Deuda			-			-
Transferencias, Participaciones y Aportaciones entre Diferentes Niveles y Órdenes de Gobierno			-			-
Saneamiento del Sistema Financiero			-			-
Adeudos de Ejercicios Fiscales Anteriores		79.9	79.9	60.3	60.3	19.6
Total del Gasto	32,727.4	2,396.1	35,123.5	29,782.0	29,604.3	5,341.5

Instituto de Administración Pública del Estado de México
 Endeudamiento Neto
 Del 1 de Enero al 31 de Diciembre de 2022
 (Miles de Pesos)

Identificación de Crédito o Instrumento	Contratación/Colocación	Amortización	Endeudamiento Neto
	A	B	C = A - B
Créditos Bancarios			
			-
			-
			-
			-
			-
			-
Total Créditos Bancarios	-	-	-
Otros Instrumentos de Deuda			
			-
			-
			-
			-
			-
Total Otros Instrumentos de Deuda	-	-	-
TOTAL	-	-	-

Instituto de Administración Pública del Estado de México
 Intereses de la Deuda
 Del 1 de Enero al 31 de Diciembre de 2022
 (Miles de Pesos)

Identificación de Crédito o Instrumento	Devengado	Pagado
Créditos Bancarios		
Total de Intereses de Créditos Bancarios	-	-
Otros Instrumentos de Deuda		
Total de Intereses de Otros Instrumentos de Deuda	-	-
TOTAL	-	-

Instituto de Administración Pública del Estado de México
EGRESOS POR CAPÍTULO
(Miles de Pesos)

EGRESOS	AUTORIZADO	PRESUPUESTO 2022		TOTAL AUTORIZADO	EJERCIDO	VARIACIÓN		
		ASIGNADO	ASIGNACIONES Y/O AMPLIACIONES			REDUCCIONES Y/O DISMINUCIONES	IMPORTE	%
Servicios Personales	25,846.9	27,464.0	3,942.7	3,942.7	27,464.0	23,682.1	3,781.9	13.8
Materiales y Suministros	1,001.1	1,028.8	574.3	620.5	982.6	913.0	69.6	7.1
Servicios Generales	4,098.7	4,234.6	3,277.0	914.6	6,597.0	5,126.6	1,470.4	22.3
Deuda Pública			79.9		79.9	60.3	19.6	24.5
T O T A L	30,946.7	32,727.4	7,873.9	5,477.8	35,123.5	29,782.0	5,341.5	15.2

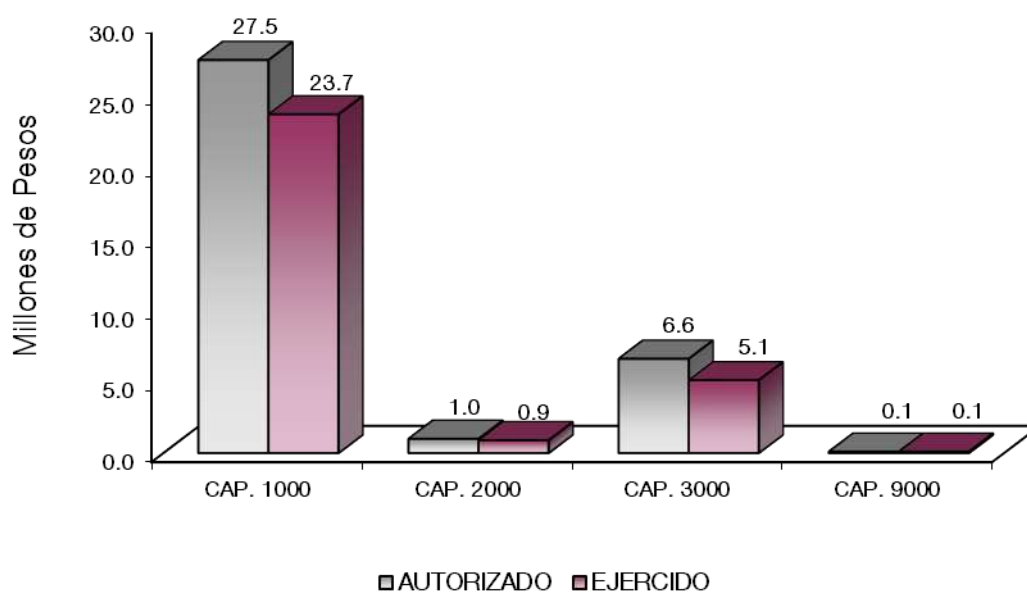

NOTAS AL PRESUPUESTO DE EGRESOS

EGRESOS

Se tuvo un presupuesto asignado de 32 millones 727.4 miles de pesos, posteriormente se autorizó una ampliación, cancelaciones y traspasos netos de más por 2 millones 396.1 miles de pesos, con lo que se determinó un presupuesto modificado de 35 millones 123.5 miles de pesos. De los cuales se ejercieron 29 millones 782 mil pesos, obteniendo un subejercido por 5 millones 341.5 miles de pesos, lo que representó el 15.2 por ciento respecto al monto autorizado.

SERVICIOS PERSONALES

El presupuesto asignado en este capítulo fue de 27 millones 464 mil pesos. De los cuales se ejercieron 23 millones 682.1 miles de pesos, obteniendo un subejercido por 3 millones 781.9 miles de pesos, lo que representó el 13.8 por ciento respecto al monto autorizado.

MATERIALES Y SUMINISTROS

El presupuesto asignado en este capítulo fue de 1 millón 28.8 miles de pesos, posteriormente se autorizaron cancelaciones y traspasos netos de menos por 46.2 miles de pesos, con lo que se determinó un presupuesto modificado de 982.6 miles de pesos. De los cuales se ejercieron 913 mil pesos, obteniendo un subejercido por 69.6 miles de pesos, lo que representó el 7.1 por ciento respecto al monto autorizado.

SERVICIOS GENERALES

El presupuesto asignado en este capítulo fue de 4 millones 234.6 miles de pesos, posteriormente se autorizó una ampliación, cancelación y traspasos netos de más por 2 millones 362.4 miles de pesos, con lo que se determinó un presupuesto modificado de 6 millones 597 mil pesos. De los cuales se ejercieron 5 millones 126.6 miles de pesos, obteniendo un subejercido por 1 millón 470.4 miles de pesos, lo que representó el 22.3 por ciento respecto al monto autorizado.

DEUDA PÚBLICA

Se aprobó una ampliación por 79.9 miles de pesos de Pasivos de Erogaciones Devengadas y Pendientes de liquidar de Ejercicios Anteriores, de los cuales se ejercieron 60.3 miles de pesos, obteniendo un subejercido de 19.6 miles de pesos, lo que representó el 24.5 por ciento respecto al monto autorizado.

CUENTA PÚBLICA DEL GOBIERNO, ORGANISMOS AUXILIARES Y AUTÓNOMOS DEL ESTADO DE MÉXICO 2022

Instituto de Administración Pública del Estado de México
EGRESOS POR OBJETO DEL GASTO
(Miles de Pesos)

CAPÍTULO Y OBJETO DEL GASTO	PRESUPUESTO 2022				TOTAL AUTORIZADO	EJERCIDO	VARIACIÓN
	AUTORIZADO	ASIGNADO	ASIGNACIONES Y/O AMPLIACIONES	REDUCCIONES Y/O DISMINUCIONES			
SERVICIOS PERSONALES	25,846.9	27,464.0	3,942.7	3,942.7	27,464.0	23,682.1	3,781.9
Sueldo Base	9,864.5	10,626.1	11.4	618.9	10,018.6	9,257.3	761.3
Prima Vacacional	983.0	983.4	21.8	242.1	763.1	569.4	193.7
Aguinaldo	2,312.3	2,313.5	51.3	143.9	2,220.9	1,506.9	714.0
Compensación por Retabulación	459.3	498.0	13.7	9.3	502.4	469.9	32.5
Gratificación	5,577.4	5,577.4	694.3	2,901.0	3,370.7	2,253.3	1,117.4
Gratificación por Convenio			81.0		81.0	81.0	
Gratificación por Productividad	2,297.9	2,734.0	2,402.2		5,136.2	4,988.4	147.8
Aportaciones de Servicio de Salud	1,214.3	1,328.7	125.7		1,454.4	1,356.5	97.9
Aportaciones al Sistema Solidario de Reparto	892.7	977.5	100.7		1,078.2	1,006.5	71.7
Aportaciones del Sistema de Capitalización Individual	182.4	199.4	24.6		224.0	209.5	14.5
Aportaciones para Financiar los Gastos Generales de Administración del ISSEMyM	100.8	110.8	16.0		126.8	118.7	8.1
Aportaciones para Riesgo de Trabajo	154.6	203.5	387.7		591.2	579.9	11.3
Seguros y Fianzas	109.4	109.4			109.4	89.5	19.9
Cuotas para Fondo de Retiro	102.7	107.2			107.2	53.3	53.9
Seguro de Separación Individualizado	1,333.1	1,411.5			1,411.5	892.9	518.6
Despensa	262.5	283.6	12.3	27.5	268.4	249.1	19.3
MATERIALES Y SUMINISTROS	1,001.1	1,028.8	574.3	620.5	982.6	913.0	69.6
Materiales y Útiles de Oficina	134.1	134.5	142.4	128.7	148.2	138.1	10.1
Enseres de Oficina	9.9	9.9	49.1	6.2	52.8	52.8	
Material y Útiles de Imprenta y Reproducción	2.6	2.7		2.6	.1		.1
Materiales y Útiles para el Procesamiento en Equipos y Bienes Informáticos	47.0	47.0	28.8	33.3	42.5	42.5	
Material de Información	7.7	7.7		7.7			
Material y Enseres de Limpieza	41.3	41.3	18.1	16.1	43.3	43.3	
Material Didáctico	6.7	6.7	8.3	6.5	8.5	8.5	
Productos Alimenticios para Personas	108.8	109.6	53.4	43.2	119.8	104.1	15.7
Material Eléctrico y Electrónico	14.0	14.1	96.7	1.4	109.4	109.4	
Materiales Complementarios	142.9	142.9	44.4	133.4	53.9	42.2	11.7
Árboles y Plantas de Ornato			5.0		5.0	5.0	
Materiales de Construcción	43.8	43.8	30.3	16.6	57.5	57.5	
Combustibles, Lubricantes y Aditivos	315.7	342.0		86.2	255.8	229.4	26.4
Vestuario y Uniformes	98.4	98.4	34.4	98.4	34.4	34.4	
Prendas de Seguridad y Protección Personal	7.1	7.1		7.1			
Refacciones, Accesorios y Herramientas	1.6	1.6		1.6			
Refacciones y Accesorios Menores de Edificios		.0	5.2		5.2	.6	4.6
Refacciones y Accesorios para Equipo de Cómputo			23.9		23.9	23.9	
Refacciones y Accesorios Menores para Equipo de Transporte	11.9	11.9	24.3	23.9	12.3	11.4	.9
Artículos para la Extinción de Incendios	7.6	7.6	10.0	7.6	10.0	9.9	.1
SERVICIOS GENERALES	4,098.7	4,234.6	3,277.0	914.6	6,597.0	5,126.6	1,470.4
Servicio de Energía Eléctrica	65.9	65.9	28.4	11.5	82.8	65.2	17.6
Servicio de Agua	9.8	10.6	3.8	3.5	10.9	6.2	4.7
Servicio de Telefonía Convencional	109.9	114.3	9.0	6.2	117.1	111.5	5.6
Servicios de Acceso a Internet	203.3	213.6	10.6	23.0	201.2	109.9	91.3
Servicio Postal y Telegráfico		.9	5.5		6.4	5.5	.9
Arendamiento de Edificios y Locales	408.6	443.3	.6	317.4	126.5	34.6	91.9
Arendamiento de Equipo y Bienes Informáticos	112.3	112.3		74.8	37.5		37.5
Arendamiento de Activos Intangibles	34.7	34.7		31.8	2.9		2.9
Arendamiento de Equipo para Suministro de Sustancias y Productos Químicos	1.1	1.1		1.1			
Aseosías Asociadas a Convenios o Acuerdos			2,500.0		2,500.0	2,475.0	25.0
Servicios Informáticos	232.9	233.3	45.0	77.5	200.8	13.4	187.4
Capacitación	1,006.1	1,006.1	31.2	23.3	1,014.0	422.4	591.6
Servicios de Apoyo Administrativo y Fotocopiado	14.4	15.7	3.7	.8	18.6	16.4	2.2
Impresiones de Documentos Oficiales para la Prestación de Servicios Públicos, Identificación, Formatos Administrativos y Fiscal	32.7	32.7	5.3	21.3	16.7	16.7	
Servicios de Impresión de Documentos Oficiales	595.7	595.7	6.1	46.5	555.3	553.8	1.5
Servicios Profesionales	143.9	143.9		14.3	129.6	119.6	10.0
Servicios Bancarios y Financieros	22.8	37.2	15.2	13.0	39.4	23.7	15.7
Seguros y Fianzas	62.3	62.3			62.3	33.4	28.9

I A P E M

CAPÍTULO Y OBJETO DEL GASTO	AUTORIZADO	ASIGNADO	P R E S U P U E S T O 2 0 2 2		TOTAL AUTORIZADO	EJERCIDO	VARIACIÓN
			ASIGNACIONES Y/O AMPLIACIONES	REDUCCIONES Y/O DISMINUCIONES			
Reparación y Mantenimiento de Inmuebles	90.0	90.0			90.0		90.0
Reparación, Mantenimiento e Instalación de Mobiliario y Equipo de Oficina	15.2	15.2		15.2			
Reparación, Instalación y Mantenimiento de Bienes Informáticos Microfilmación y Tecnologías de la Información	51.8	51.8		51.8			
Reparación y Mantenimiento de Vehículos Terrestres, Aéreos y Lacustres	46.2	46.2	58.4	8.0	96.6	96.6	
Reparación, Instalación y Mantenimiento de Máquinaria, Equipo Industrial y Diversos			8.6		8.6	8.6	
Servicios de Fumigación			59.7	4.1	55.6	55.6	
Publicaciones Oficiales y de Información en General para Difusión	94.2	94.2	.4	4.6	90.0		90.0
Servicios de Fotografía			4.1		4.1	4.1	
Otros Servicios de Traslado y Hospedaje	139.9	151.0	78.3	7.0	222.3	222.1	.2
Gastos de Ceremonias Oficiales y de Orden Social	4.4	4.4		4.4			
Otros Impuestos y Derechos	47.6	51.5	32.4	25.8	58.1	50.4	7.7
Impuesto sobre Erogaciones por Remuneraciones al Trabajo Personal	425.4	465.7	267.6		733.3	612.3	121.0
Cuotas y Suscripciones			3.0		3.0	3.0	
Gastos de Servicios Menores	127.6	141.0	100.1	127.7	113.4	66.6	46.8
DEUDA PÚBLICA			79.9		79.9	60.3	19.6
Por el Ejercicio Inmediato Anterior			79.9		79.9	60.3	19.6
T O T A L	30,946.7	32,727.4	7,873.9	5,477.8	35,123.5	29,782.0	5,341.5

INFORMACIÓN PROGRAMÁTICA

I A P E M

Instituto de Administración Pública del Estado de México
Gasto por Categoría Programática
Del 1 de Enero al 31 de Diciembre de 2022
(Miles de Pesos)

Concepto	Egresos					Subejercicio
	Aprobado	Ampliaciones/ (Reducciones)	Modificado	Devengado	Pagado	
	1	2	3=(1 + 2)	4	5	
Programas	32,727.4	2,316.2	35,043.6	29,721.7	29,544.0	5,321.9
Subsidios: Sector Social y Privado o Entidades Federativas y Municipios	-	-	-	-	-	-
Sujetos a Reglas de Operación			-			-
Otros Subsidios			-			-
Desempeño de las Funciones	-	-	-	-	-	-
Prestación de Servicios Públicos			-			-
Provisión de Bienes Públicos			-			-
Planeación, Seguimiento y Evaluación de Políticas Públicas			-			-
Promoción y Fomento			-			-
Regulación y Supervisión			-			-
Funciones de las Fuerzas Armadas (Únicamente Gobierno Federal)			-			-
Específicos			-			-
Proyectos de Inversión			-			-
Administrativos y de Apoyo	32,727.4	2,316.2	35,043.6	29,721.7	29,544.0	5,321.9
Apoyo al Proceso Presupuestario y para Mejorar la Eficiencia Institucional			-			-
Apoyo a la Función Pública y al Mejoramiento de la Gestión	32,727.4	2,316.2	35,043.6	29,721.7	29,544.0	5,321.9
Operaciones Ajenas			-			-
Compromisos	-	-	-	-	-	-
Obligaciones de Cumplimiento de Resolución Jurisdiccional			-			-
Desastres Naturales			-			-
Obligaciones	-	-	-	-	-	-
Pensiones y Jubilaciones			-			-
Aportaciones a la Seguridad Social			-			-
Aportaciones a Fondos de Estabilización			-			-
Aportaciones a Fondos de Inversión y Reestructura de Pensiones			-			-
Programa de Gasto Federalizado (Gobierno Federal)	-	-	-	-	-	-
Gasto Federalizado			-			-
Participaciones a Entidades Federativas y Municipios			-			-
Costo Financiero, Deuda o Apoyos a Deudores y Ahorradores de la Banca			-			-
Adeudos de Ejercicios Fiscales Anteriores		79.9	79.9	60.3	60.3	19.6
Total del Gasto	32,727.4	2,396.1	35,123.5	29,782.0	29,604.3	5,341.5

El Plan de Desarrollo del Estado de México 2017-2023, es un instrumento prospectivo con una visión hacia 2030. En él se concentran las bases para la elaboración de los programas sectoriales, especiales y regionales que delinearán de manera más puntual y detallada los pasos para el cumplimiento de los objetivos establecidos, así como los planes específicos de inversión que permitirán realizar la proyección de los recursos financieros. Este esfuerzo colectivo plasma los retos y desafíos de la agenda gubernamental con un profundo sentido de responsabilidad y con el compromiso de lograr un desarrollo democrático.

GOBIERNO CAPAZ Y RESPONSABLE

El reto de los gobiernos actuales versa sobre la eficacia en solucionar los problemas endémicos que aquejan a las sociedades modernas y uno de los mayores retos es hacerlo con apego al Estado de Derecho, ya que éste aporta las normas y los valores fundamentales que rigen la convivencia social, así como los derechos y obligaciones de los actores sociales y políticos.

Instituto de Administración Pública del Estado de México									
EGRESOS POR PILAR Y/O EJE TRANSVERSAL									
(Miles de Pesos)									
PILAR Y/O EJE TRANSVERSAL	AUTORIZADO	ASIGNADO	P R E S U P U E S T O 2 0 2 2		TOTAL AUTORIZADO	EJERCIDO	VARIACIÓN		
			ASIGNACIONES Y/O AMPLIACIONES	REDUCCIONES Y/O DISMINUCIONES			IMPORTE	%	
Gobierno Capaz y Responsable	30,946.7	32,727.4	7,873.9	5,477.8	35,123.5	29,782.0	5,341.5	15.2	
T O T A L	30,946.7	32,727.4	7,873.9	5,477.8	35,123.5	29,782.0	5,341.5	15.2	

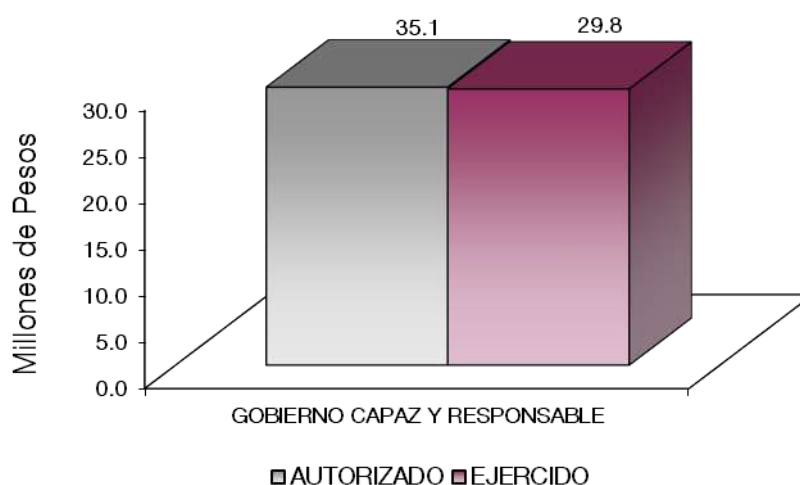

FINALIDAD

GOBIERNO

En esta finalidad se avanzará en la provisión de servicios en materia de Legislación, Justicia, Gubernatura, Relaciones Exteriores, Asuntos Financieros y Hacendarios, Seguridad Nacional, Asuntos de Orden Público y Seguridad Interior y Otros Servicios Generales, con lo que se apoyará fundamentalmente la consecución de las Metas Nacionales México Incluyente y México con Responsabilidad Global.

El programa que desarrolló el Instituto de Administración Pública del Estado de México buscó cumplir con el siguiente objetivo:

- Fortalecer los mecanismos de coordinación, organización y enlace institucional orientado a resultados, para garantizar un ambiente de tranquilidad y paz social, con estricto apego a derecho y a los principios de legalidad, respeto, tolerancia e imparcialidad, y mantener un ambiente laboral propicio para el desarrollo de las actividades institucionales.

Instituto de Administración Pública del Estado de México								
EGRESOS POR PROGRAMA								
(Miles de Pesos)								
PROGRAMA	AUTORIZADO	ASIGNADO	P R E S U P U E S T O 2 0 2 2		TOTAL AUTORIZADO	EJERCIDO	VARIACIÓN	
			ASIGNACIONES Y/O AMPLIACIONES	REDUCCIONES Y/O DISMINUCIONES			IMPORTE	%
Sistema Anticorrupción del Estado de México y sus Municipios	15.4	15.4		1.5	13.9	4.7	9.2	66.2
Consolidación de la Administración Pública de Resultados	30,931.3	32,712.0	7,794.0	5,476.3	35,029.7	29,717.0	5,312.7	15.2
Previsiones para el Pago de Adeudos de Ejercicios Fiscales Anteriores			79.9		79.9	60.3	19.6	24.5
TOTAL	30,946.7	32,727.4	7,873.9	5,477.8	35,123.5	29,782.0	5,341.5	15.2

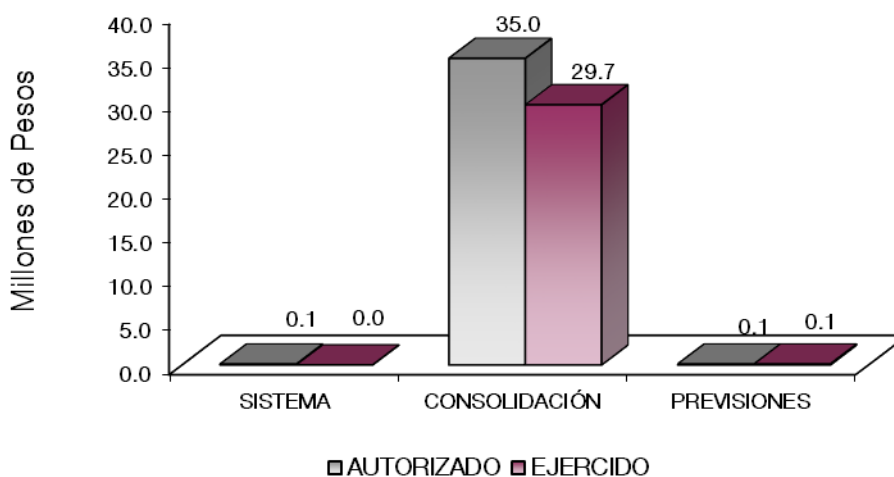

AVANCE OPERATIVO-PROGRAMÁTICO Y PRESUPUESTAL

GOBIERNO CAPAZ Y RESPONSABLE

GOBIERNO

COORDINACIÓN DE LA POLÍTICA DE GOBIERNO

01 03 04 02 SISTEMA ANTICORRUPCIÓN DEL ESTADO DE MÉXICO Y MUNICIPIOS

01 03 01 02 01 01 PREVENCIÓN, DETECCIÓN, DISUASIÓN, SANCIÓN Y COMBATE A LA CORRUPCIÓN

Integrar Expedientes Derivados de la Presunta Responsabilidad Administrativa. El programa de Trabajo del Órgano Interno de Control, previó para el ejercicio 2022 integrar 1 expediente alcanzando el cumplimiento de la meta; lo que representó el 100 por ciento de lo programado.

Elaborar Informe de Presunta Responsabilidad Administrativa. El programa de Trabajo del Órgano Interno de Control, previó para el ejercicio 2022 integrar 1 expediente alcanzando el cumplimiento de la meta; lo que representó el 100 por ciento de lo programado.

Difusión para Promover la Cultura de la Denuncia. Se realizó la difusión en las áreas administrativas del Instituto, mediante carteles para promover la cultura de la denuncia, con el objetivo de prevenir conductas que puedan transgredir los lineamientos en la materia, y fomentar la de la cultura de legalidad y del autocontrol. Para el ejercicio 2022, se programaron y realizaron 4 carteles alcanzando el cumplimiento de la meta, en un 100 por ciento. Los carteles publicados fueron los relacionados con la presentación de las declaraciones de situación patrimonial, de intereses y constancia de la presentación de la declaración fiscal; con temas como “con decir gracias es suficiente, no recibir obsequios, medios de denuncia y 60 días para presentar tu declaración patrimonial al terminar o ingresar a laborar”.

ASUNTOS FINANCIEROS Y HACENDARIOS

01 05 02 06 CONSOLIDACIÓN DE LA ADMINISTRACIÓN PÚBLICA DE RESULTADOS

01 05 02 06 01 02 SELECCIÓN, CAPACITACIÓN Y DESARROLLO DE PERSONAL

Con la finalidad de contribuir a la consolidación e incremento de la profesionalización del personal del servicio público, fortalecer las competencias laborales, los valores y vocación de servicio, a través de acciones encaminadas a mejorar su desempeño, mediante programas de profesionalización para mejorar la administración pública, se cumplieron las metas para:

Editar y Publicar Revistas Referentes al Servicio Público. Con el propósito de contribuir a la divulgación, formación y actualización en materia de administración pública y disciplinas afines y dar a conocer la producción de conocimiento, para ser eje de estudio y reflexión que permita a los que ejercen el servicio público tener nuevas herramientas en el quehacer administrativo. En el año 2022 se realizó la publicación de 3 revistas mismas que se habían programado, por lo que esta meta se cumplió al 100 por ciento, las cuales se mencionan a continuación;

- Revista 111 “Administración y Gestión de la Educación Pública”
- Revista 112 “La Comunicación en el contexto del Covid-19”
- Revista 113 “Mitigación del Cambio Climático: Políticas y Experiencias desde la Administración Pública”

Editar y Publicar Libros Referentes al Servicio Público. Para contribuir al estudio y desarrollo de la administración pública y ciencias afines a través de publicaciones de investigación, premios, manuales y temas

históricos, durante el ejercicio 2022 se publicaron 3 libros. Por lo que esta meta se cumplió al 100 por ciento lo programado.

- “Filosofía política y el valor de la democracia, reflexiones sobre el ejercicio del poder”
- “Modelos de Monitoreo de Indicadores de las Ciudades Mexiquenses para el desarrollo de capacidades institucionales y la gobernanza metropolitana”.
- “Hacia una política integral de cuidados para el Estado de México. Diagnóstico y propuesta de ruta crítica para sentar las bases de un sistema integral de cuidados”. Una obra editorial donde realiza un estudio el IAPEM en conjunto con la Secretaría de la Mujer para mostrar la importancia que es el tema de cuidados para llegar a una igualdad de género.

Organizar e impartir talleres o cursos En el ejercicio 2022 se realizaron 9 talleres y 2 cursos dirigidos a personas servidoras públicas e interesadas:

- Curso “Síndicos y Regidores. Administración Pública Municipal”
- Taller “Comunicación efectiva y asertiva”
- Curso “Prospectiva y construcción de escenarios”
- Taller “Liderazgo”
- Taller “Calidad en la atención al usuario”
- Taller “Trabajo de ciudadanos”
- Taller “Las adquisiciones públicas en el gobierno abierto y electrónico”
- Taller “Prevención del conflicto de interés”
- Taller “Prevención de la corrupción”
- Taller “Experiencias de la agenda migratoria y retos de la política pública”
- Taller “Comunicación efectiva y asertiva”

Esta meta se cumplió al 100 por ciento al realizar los 11 eventos programados en el ejercicio.

Organizar e impartir conferencias, conversatorios o similares Se realizaron 24 conferencias, contando con la participación de reconocidos expertos.

- Conferencia “La importancia de la integración del Plan de Desarrollo Municipal”
- Conversatorio “Innovación sostenible y mejora continua desde la escuela”
- Conferencia “Entrega-Recepción de las Administraciones Municipales Entrantes”
- Conferencia “El futuro de las ciudades y los municipios de México”
- Conferencia “Organización, atribuciones y facultades del ayuntamiento”
- Conferencia “Evaluación del desempeño en el gobierno del Estado de México”
- Conversatorio “Evaluación gubernamental”
- Conferencia “El gobierno abierto en la administración pública”
- Conferencia “Comité de ética”
- Conferencia “Policía de Proximidad”
- Conferencia “Código de ética”
- Conferencia “Los cuidados, un asunto de interés público”
- Conferencia “Autoridades auxiliares: funciones y atribuciones”
- Conferencia “Transparencia y rendición de cuentas en las contrataciones públicas”
- Conferencia “Implementación de la política pública estatal anticorrupción”
- Conferencia “Residuos COVID: ser o no ser”
- Conferencia “Prevención de la corrupción”
- Conferencia “La administración de los tribunales de justicia”
- Conferencia “Limitaciones y oportunidades de la instrumentación de un sistema compliance en el sector público”
- Conferencia “Corrupción como un proceso organizacional: de las palancas a la normalización de la corrupción”
- Conferencia “La transparencia del gobierno abierto”

- Conferencia “Porque no avanza la lucha contra la corrupción?”
- Conferencia “Crítica y propuesta de mejora del modelo mexicano de combate a la corrupción”
- Conferencia “Fiscalización y rendición de cuenta como antidotos anticorrupción”

Esta meta se cumplió al 100 por ciento al realizar las 24 conferencias programadas.

Organizar e Impartir Diplomados o Seminarios. En el ejercicio 2022 se realizaron 7 seminarios dirigidos a Servidores Públicos. La meta fue alcanzada al 100 por ciento al realizar los 7 eventos programados en el ejercicio, los cuales fueron:

- Diplomado para la Certificación de Competencia Laboral del Estándar IAPEM
- Seminario “Inclusión y gobernanza: un desafío para los gobiernos municipales del Estado de México”
- Seminario “Perspectivas económicas 2022”
- Seminario “Desafíos de la economía mexicana”
- Seminario “Planeando el desarrollo territorial y prospectivo de las ciudades”
- Seminario “Cambio climático en el Estado de México”
- Diplomado reforma policial: seguridad y justicia cívica

Organizar e Impartir Conferencias en Materia de Igualdad de Género Para contribuir en la generación de conciencia y prevenir la violencia contra mujeres y niñas, reflexiona sobre brechas de género y proponer acciones transversales sobre perspectiva de género en la administración pública, en el año 2022 se realizaron 12 Conferencias cumpliendo la meta establecida las cuales se mencionan a continuación:

- “Mujer en la Administración Pública Municipal”.
- “Presupuesto participativo con perspectiva de género”.
- “Comunicación no Violenta”.
- “La Importancia del Perspectiva de Género en el Sector Educativo”.
- “La perspectiva de género en la planeación del desarrollo; contexto y retos para el Estado de México”.
- “Los cuidados, un asunto de interés público”.
- “Sistema Nacional de Cuidados: una vía para la Igualdad de oportunidades y la movilidad social”.
- “Eliminación de la violencia contra las mujeres y las niñas”.
- “Estrategia curricular en Igualdad de Género, del Gobierno del Estado de México”.
- “Administración Pública aplicada para lograr la transversalización de la perspectiva de género en los gobiernos municipales”.
- “La mujer y los Derechos Humanos”.
- “La mujer como agente de cambio e innovación de las organizaciones de sociedad civil”.

Difundir En Material Impreso Eventos En Materia De Igualdad De Género Y Eventos Conmemorativos En Temas De Administración Pública. En el año 2022 se difundieron en medios electrónicos contenidos de la convocatoria correspondiente los premios “IAPEM a la Investigación en Administración Pública” y “IAPEM a Gestión Municipal”, los cuales fueron distribuidos en universidades públicas y privadas, en instituciones de educación superior y en los 125 municipios del estado, tanto en oficinas públicas de los tres poderes, como en el homenaje al Dr. Pablo González Casanova; adicionalmente se realizó la difusión en medios electrónicos de convocatorias, algunas de ellas son: Presentación de la Revista IAPEM 112 “La Comunicación en el Contexto del COVID-19”, presentación de la Revista IAPEM 111 “Administración y Gestión de la Educación Pública”, presentación de la Revista IAPEM 110 “La Reforma Laboral en el Estado de México”, presentación de la Conferencia Naranja “Presupuesto Participativo con Perspectiva de Género”, presentación de la Conferencia Naranja “Estrategia Curricular en Igualdad de Género del Gobierno del Estado de México”, presentación de la Conferencia Naranja “La Mujer y los Derechos Humanos”, promocional de Curso “Prospectiva y Construcción de Escenarios”, promocional de Curso “Calidad en la Atención al Usuario”, promocional de Curso “Liderazgo”.

Se logró realizar la difusión de 15 carteles en materia de igualdad de género y administración pública por lo que así se cumplió con la meta establecida al 100 por ciento.

Reconocimiento al Buen Desempeño en la Administración Pública En el año 2022 se programaron y realizaron 2 concursos en materia de administración pública logrando el cumplimiento de la meta en un 100 por ciento de los cuales se obtuvieron los siguientes premios:

1. Premio IAPEM a la Gestión Municipal 2022
2. Premio a la IAPEM a la Investigación en Administración Pública 2022

Coordinar y Coproducir Programas de Radio Referentes a Temas de Administración Pública. En el año 2022 se proyectaron 96 programas de radio llevando a cabo 95 por lo q la meta se cumplió en un 99 por ciento, todos los programas fueron referentes a temas de administración pública.

Programa de Radio Administrándonos con el IAPEM

Programa de Radio al Parejo

Identificación de Políticas Públicas Exitosas que Puedan ser Replicables En el año 2022 mediante la revisión de proyectos implementados en municipios del estado, se identificaron 2 proyectos que representan la implementación de políticas públicas exitosas y que pueden tomarse como referencia para ser replicadas en cualquier municipio del país. En Atizapán de Zaragoza el proyecto fue “Centro de Inteligencia Territorial” y en Amecameca el proyecto llamado “Refugio para las mujeres, sus hijas e hijos en situación de violencia”, este último reconocido con el distintivo IAPEM-MUJER, la meta alcanzada fue del 100 por ciento al identificar 2 políticas públicas exitosas.

Promoción de Actividades en Materia de Administración Pública e Igualdad de Género Para su Difusión en Medios Electrónicos. En el año 2022 se programaron 2 grabaciones las cuáles se llevaron a cabo al 100 por ciento.

Diseñar Contenidos De Acciones De Enseñanza-Aprendizaje. En el año 2022 se programó y se realizó el diseño de 15 documentos de enseñanza-aprendizaje en temas diversos de la administración pública cumpliendo la meta en un 100 por ciento los cuales se enlistan a continuación:

- Gobierno y Administración Pública Municipal
- Innovación sostenible y mejora continua desde la escuela
- Entrega-Recepción de las Administraciones Municipales Entrantes
- Organización, atribuciones y facultades del ayuntamiento
- Comunicación efectiva y asertiva
- Prospectiva y construcción de escenarios
- Evaluación Gubernamental
- Autoridades Auxiliares: Desarrollo de competencias y habilidades
- Policía de proximidad
- Liderazgo
- Manejo de Conflictos
- Calidad en la Atención al Usuario
- La evaluación institucional como proceso de mejora
- Metodología para la elaboración de reglamentos municipales
- Elaboración de manuales administrativos.

Promover La Asistencia De Personas Servidoras Públicas e Interesadas En Participar En Las Acciones Del Instituto. En el año 2022 se programó la participación de 22 mil personas servidoras públicas e interesadas en las acciones del instituto, logrando invitar a las personas programadas mediante correo electrónico y WhatsApp, por lo que la meta establecida se cumplió en un 100 por ciento.

Coordinar la Contratación y Realización de Tres Proyectos de Investigación. En el ejercicio 2022 se concretó la contratación de servicios profesionales para el programa anual de evaluaciones (FAIS, FORTAMUNDF, Programa presupuestario, planeación y presupuesto basado en resultados) del ejercicio 2022 con requerimientos específicos, por lo que la meta fue alcanzada en un 100 por ciento.

**Instituto de Administración Pública del Estado de México
Avance Operativo - Programático y Presupuestal
Enero - Diciembre de 2022**

FIN	FUN	SF	PP	SP	Pr	DESCRIPCIÓN	M E T A S			PRESUPUESTO 2022 (Miles de Pesos)		
							UNIDAD DE MEDIDA	PROGR- MADO	ALCAN- ZADO	AVANCE %	AUTORIZADO ANUAL	EJERCIDO
						GOBIERNO CAPAZ Y RESPONSABLE						
						GOBIERNO						
						COORDINACIÓN DE LA POLÍTICA DE GOBIERNO						
01	03	04	02			SISTEMA ANTICORRUPCIÓN DEL ESTADO DE MÉXICO Y MUNICIPIOS				13.9	4.7	33.8
01	03	04	02	01	01	PREVENCIÓN, DETENCIÓN, DISUACIÓN, PUBLICACIÓN Y COMBATE A LA CORRUPCIÓN				13.9	4.7	33.8
						Integrar expedientes derivado de la presunta responsabilidad administrativa	Expediente	1	1	100		
						Elaborar informe de presunta responsabilidad administrativa	Expediente	1	1	100		
						Difusión para para promover la cultura de la denuncia	Cartel	4	4	100		
						ASUNTOS FINANCIEROS Y HACENDARIOS						
01	05	02	06			CONSOLIDACIÓN DE LA ADMINISTRACIÓN PÚBLICA DE RESULTADOS				35,029.7	29,717.0	84.8
01	05	02	06	01	02	SELECCIÓN, CAPACITACIÓN Y DESARROLLO DE PERSONAL				35,029.7	29,717.0	84.8
						Editar y publicar revistas referentes al servicio público	Revista	3	3	100		
						Editar y publicar libros referentes al servicio público	Libro	3	3	100		
						Organizar e impartir talleres o cursos	Evento	11	11	100		
						Organizar e impartir conferencias, conservatorios o similares	Evento	24	24	100		
						Organizar e impartir diplomados o seminarios	Evento	7	7	100		
						Organizar e impartir conferencias en materia de igualdad de género	Conferencia	12	12	100		
						Difundir en material impreso eventos en materia de igualdad de género y eventos conmemorativos en temas de administración pública	Cartel	15	15	100		
						Reconocimiento al buen desempeño en la administración pública	Concurso	2	2	100		
						Coordinar y coproducir programas de radio referentes a temas de administración pública	Programa	96	95	99		
						Identificación de políticas públicas exitosas que puedan ser replicables	Investigación	2	2	100		

I A P E M

FIN	FUN	SF	PP	SP	Pr	DESCRIPCIÓN	M E T A S			PRESUPUESTO 2022 (Miles de Pesos)			
							UNIDAD DE MEDIDA	PROGR-MADO	ALCAN-ZADO	AVANCE %	AUTORIZADO ANUAL	EJERCIDO	%
						Promoción de actividades en materia de administración pública e igualdad de género para su difusión en medios electrónicos	Grabación	2	2	100			
						Diseñar contenidos de acciones de enseñanza-aprendizaje	Documento	15	15	100			
						Promover la asistencia de personas servidoras públicas e interesadas en participar en las acciones del Instituto	Personas	22,000	22,000	100			
						Coordinar la contratación y realización de tres proyectos de investigación	Contrato	1	1	100			
						OTROS NO CLASIFICADOS EN FUNCIONES ANTERIORES							
						ADEUDOS DE EJERCICIOS FISCALES ANTERIORES							
04	04	01	01			PREVISIÓN PARA EL PAGO DE ADEUDOS DE EJERCICIOS FISCALES ANTERIORES					79.9	60.3	75.5
04	04	01	01	01	01	PASIVOS DERIVADOS DE EROGACIONES DEVENGADAS Y PENDIENTES DE EJERCICIOS ANTERIORES					79.9	60.3	75.5
						Registro de Pagos de Adeudos de Ejercicios Fiscales Anteriores	Documento	1	1	100			
T O T A L											<u>35,123.5</u>	<u>29,782.0</u>	<u>84.8</u>
											-----	-----	

ANEXOS ESTABLECIDOS EN DIFERENTES ORDENAMIENTOS

Relación de Bienes Inmuebles que Componen el Patrimonio
Cuenta Pública 2022
(Miles de Pesos)

Ente Público: Instituto de Administración Pública del Estado de México

Código	Descripción de Bienes Inmuebles	* Valor en Libros
	Terrenos	7,760.9
	Edificios No Habitacionales	10,038.4
	T O T A L	17,799.3

Relación de Bienes Muebles que Componen el Patrimonio
Cuenta Pública 2022
(Miles de Pesos)

Ente Público: Instituto de Administración Pública del Estado de México

Código	Descripción de Bienes Muebles	Valor en Libros
	Mobiliario y Equipo de Administración	2,994.5
	Vehículos y Equipo de Transporte	1,500.9
	T O T A L	4,495.4

Instituto de Administración Pública del Estado de México
Cuenta Pública 2022
Relación de Cuentas Bancarias Productivas Específicas

Fondo, Programa o Convenio	Datos de la Cuenta Bancaria	
	Institución Bancaria	Número de Cuentas *
Subsidio Estatal	Santander	612
Nómina Recurso Estatal	Santander	597
Ingresos Propios	Santander	626
Cheques/Nómina	BBVA	180
Cheques	Banamex	751

I A P E M

FORMATOS PARA EL CUMPLIMIENTO
DE LA LEY DE DISCIPLINA FINANCIERA
DE LAS ENTIDADES FEDERATIVAS
Y LOS MUNICIPIOS

I A P E M

Instituto de Administración Pública del Estado de México Estado de Situación Financiera Detallado - LDF Al 31 de Diciembre de 2022 y 2021 (Cifras en Miles de Pesos)					
Concepto	2022	2021	Concepto	2022	2021
ACTIVO			PASIVO		
Activo Circulante			Pasivo Circulante		
a. Efectivo y Equivalentes (a=a1+a2+a3+a4+a5+a6+a7)	1,937.8	1,727.9	a. Cuentas por Pagar a Corto Plazo (a=a1+a2+a3+a4+a5+a6+a7+a8+a9)	1,117.8	106.1
a1) Efectivo			a1) Servicios Personales por Pagar a Corto Plazo		
a2) Bancos/Tesorería	1,937.8	1,727.9	a2) Proveedores por Pagar a Corto Plazo	75.7	83.7
a3) Bancos/Dependencias y Otros			a3) Contratistas por Obras Públicas por Pagar a Corto Plazo		
a4) Inversiones Temporales (Hasta 3 meses)			a4) Participaciones y Aportaciones por Pagar a Corto Plazo		
a5) Fondos con Afectación Específica			a5) Transferencias Otorgadas por Pagar a Corto Plazo		
a6) Depósitos de Fondos de Terceros en Garantía y/o Administración			a6) Intereses, Comisiones y Otros Gastos de la Deuda Pública por Pagar a Corto Plazo		
a7) Otros Efectivos y Equivalentes			a7) Retenciones y Contribuciones por Pagar a Corto Plazo	894.3	0.0
b. Derechos a Recibir Efectivo o Equivalentes (b=b1+b2+b3+b4+b5+b6+b7)	236.4	236.0	a8) Devoluciones de la Ley de Ingresos por Pagar a Corto Plazo		
b1) Inversiones Financieras de Corto Plazo	66.9	66.9	a9) Otras Cuentas por Pagar a Corto Plazo	147.8	21.4
b2) Cuentas por Cobrar a Corto Plazo			b. Documentos por Pagar a Corto Plazo (b=b1+b2+b3)	0.0	0.0
b3) Deudores Diversos por Cobrar a Corto Plazo	169.5	169.1	b1) Documentos Comerciales por Pagar a Corto Plazo		
b4) Ingresos por Recuperar a Corto Plazo			b2) Documentos con Contratistas por Obras Públicas por Pagar a Corto Plazo		
b5) Deudores por Anticipos de la Tesorería a Corto Plazo			b3) Otros Documentos por Pagar a Corto Plazo		
b6) Préstamos Otorgados a Corto Plazo			c. Porción a Corto Plazo de la Deuda Pública a Largo Plazo (c=c1+c2)	0.0	0.0
b7) Otros Derechos a Recibir Efectivo o Equivalentes a Corto Plazo			c1) Porción a Corto Plazo de la Deuda Pública		
c. Derechos a Recibir Bienes o Servicios (c=c1+c2+c3+c4+c5)	0.0	0.0	c2) Porción a Corto Plazo de Arrendamiento Financiero		
c1) Anticipo a Proveedores por Adquisición de Bienes y Prestación de Servicios a Corto Plazo			d. Títulos y Valores a Corto Plazo		
c2) Anticipo a Proveedores por Adquisición de Bienes Inmuebles y Muebles a Corto Plazo			e. Pasivos Diferidos a Corto Plazo (e=e1+e2+e3)	0.0	0.0
c3) Anticipo a Proveedores por Adquisición de Bienes Intangibles a Corto Plazo			e1) Ingresos Cobrados por Adelantado a Corto Plazo		
c4) Anticipo a Contratistas por Obras Públicas a Corto Plazo			e2) Intereses Cobrados por Adelantado a Corto Plazo		
c5) Otros Derechos a Recibir Bienes o Servicios a Corto Plazo			e3) Otros Pasivos Diferidos a Corto Plazo		
d. Inventarios (d=d1+d2+d3+d4+d5)	0.0	0.0	f. Fondos y Bienes de Terceros en Garantía y/o Administración a Corto Plazo (f=f1+f2+f3+f4+f5+f6)	0.0	0.0
d1) Inventario de Mercancías para Venta			f1) Fondos en Garantía a Corto Plazo		
d2) Inventario de Mercancías Terminadas			f2) Fondos en Administración a Corto Plazo		
d3) Inventario de Mercancías en Proceso de Elaboración			f3) Fondos Contingentes a Corto Plazo		
d4) Inventario de Materias Primas, Materiales y Suministros para Producción			f4) Fondos de Fideicomisos, Mandatos y Contratos Análogos a Corto Plazo		
d5) Bienes en Tránsito			f5) Otros Fondos de Terceros en Garantía y/o Administración a Corto Plazo		
e. Almacenes			f6) Valores y Bienes en Garantía a Corto Plazo		
f. Estimación por Pérdida o Deterioro de Activos Circulantes (f=f1+f2)	0.0	0.0	g. Provisiones a Corto Plazo (g=g1+g2+g3)	0.0	0.0
f1) Estimaciones para Cuentas Incobrables por Derechos a Recibir Efectivo o Equivalentes			g1) Provisión para Demandas y Juicios a Corto Plazo		
f2) Estimación por Deterioro de Inventarios			g2) Provisión para Contingencias a Corto Plazo		
g. Otros Activos Circulantes (g=g1+g2+g3+g4)	0.0	0.0	g3) Otras Provisiones a Corto Plazo		
g1) Valores en Garantía			h. Otros Pasivos a Corto Plazo (h=h1+h2+h3)	0.0	0.0
g2) Bienes en Garantía (excluye depósitos de fondos)			h1) Ingresos por Clasificar		
g3) Bienes Derivados de Embargos, Decomisos, Aseguramientos y Dación en Pago			h2) Recaudación por Participar		
g4) Adquisición con Fondos de Terceros			h3) Otros Pasivos Circulantes		
IA. Total de Activos Circulantes (IA = a + b + c + d + e + f + g)	2,174.2	1,963.9	IIA. Total de Pasivos Circulantes (IIA = a + b + c + d + e + f + g + h)	1,117.8	106.1
Activo No Circulante			Pasivo No Circulante		
a. Inversiones Financieras a Largo Plazo			a. Cuentas por Pagar a Largo Plazo		
b. Derechos a Recibir Efectivo o Equivalentes a Largo Plazo			b. Documentos por Pagar a Largo Plazo		
c. Bienes Inmuebles, Infraestructura y Construcciones en Proceso	17,799.3	17,799.3	c. Deuda Pública a Largo Plazo		
d. Bienes Muebles	4,495.4	4,495.4	d. Pasivos Diferidos a Largo Plazo		
e. Activos Intangibles			e. Fondos y Bienes de Terceros en Garantía y/o en Administración a Largo Plazo		
f. Depreciación, Deterioro y Amortización Acumulada de Bienes	-8,202.2	-7,985.4	f. Provisiones a Largo Plazo		
g. Activos Diferidos	21.2	21.2	II B. Total de Pasivos No Circulantes (II B = a + b + c + d + e + f)	0.0	0.0
h. Estimación por Pérdida o Deterioro de Activos no Circulantes			II. Total del Pasivo (II = IIA + II B)	1,117.8	106.1
i. Otros Activos no Circulantes			HACIENDA PÚBLICA/PATRIMONIO		
IB. Total de Activos No Circulantes (IB = a + b + c + d + e + f + g + h + i)	14,113.7	14,330.5	IIIA. Hacienda Pública/Patrimonio Contribuido (IIIA = a + b + c)	22,676.2	22,676.2
I. Total del Activo (I = IA + IB)	16,287.9	16,294.4	a. Aportaciones	22,676.2	22,676.2
			b. Donaciones de Capital		
			c. Actualización de la Hacienda Pública/Patrimonio		
			IIIB. Hacienda Pública/Patrimonio Generado (IIIB = a + b + c + d + e)	-7,506.1	-6,486.9
			a. Resultados del Ejercicio (Ahorro/ Desahorro)	603.5	1,479.4
			b. Resultados de Ejercicios Anteriores	-8,109.6	-7,966.3
			c. Revalúos		
			d. Reservas		
			e. Rectificaciones de Resultados de Ejercicios Anteriores		
			IIIC. Exceso o Insuficiencia en la Actualización de la Hacienda Pública/Patrimonio (IIIC=a+b)	0.0	0.0
			a. Resultado por Posición Monetaria		
			b. Resultado por Tenencia de Activos no Monetarios		
			III. Total Hacienda Pública/Patrimonio (III = IIIA + IIIB + IIIC)	15,170.1	16,189.3
			IV. Total del Pasivo y Hacienda Pública/Patrimonio (IV = II + III)	16,287.9	16,294.4

CUENTA PÚBLICA DEL GOBIERNO, ORGANISMOS AUXILIARES Y AUTÓNOMOS DEL ESTADO DE MÉXICO 2022

Instituto de Administración Pública del Estado de México Informe Analítico de la Deuda Pública y Otros Pasivos - LDF Al 31 de Diciembre de 2021 y 2022							
Denominación de la Deuda Pública y Otros Pasivos (c)	Saldo al 31 de Diciembre de 2021 (d)	Disposiciones del Periodo (e)	Amortizaciones del Periodo (f)	Revaluaciones, Reclasificaciones y Otros Ajustes (g)	Saldo Final del Periodo (h) h=d+e-f+g	Pago de Intereses del Periodo (i)	Pago de Comisiones y demás Costos Asociados Durante el Periodo (j)
1. Deuda Pública (1=A+B)	0.0	0.0	0.0	0.0	0.0	0.0	
A. Corto Plazo (A=a1+a2+a3)	0.0	0.0	0.0	0.0	0.0	0.0	
a1) Instituciones de Crédito							
a2) Títulos y Valores							
a3) Arrendamientos Financieros							
B. Largo Plazo (B=b1+b2+b3)	0.0	0.0	0.0	0.0	0.0	0.0	
b1) Instituciones de Crédito							
b2) Títulos y Valores							
b3) Arrendamientos Financieros							
2. Otros Pasivos	105.1				1,117.8		
3. Total de la Deuda Pública y Otros Pasivos (3=1+2)	105.1	0.0	0.0	0.0	1,117.8		
4. Deuda Contingente 1 (Informativo)	0.0	0.0	0.0	0.0	0.0		
A. Deuda Contingente 1							
B. Deuda Contingente 2							
C. Deuda Contingente XX							
5. Valor de Instrumentos Bono Cupón Cero 2 (Informativo)	0.0	0.0	0.0	0.0	0.0		
A. Instrumento Bono Cupón Cero 1							
B. Instrumento Bono Cupón Cero 2							
C. Instrumento Bono Cupón Cero XX							

1 Se refiere a cualquier Financiamiento sin fuente o garantía de pago definida, que sea asumida de manera solidaria o subsidiaria por las Entidades Federativas con sus Municipios, organismos descentralizados y empresas de participación estatal mayoritaria y fideicomisos, locales o municipales, y por los Municipios con sus respectivos organismos descentralizados y empresas de participación municipal mayoritaria.

2 Se refiere al valor del Bono Cupón Cero que respalda el pago de los créditos asociados al mismo (Activo).

Obligaciones a Corto Plazo (k)	Monto Contratado (l)	Plazo Pactado (m)	Tasa de Interés (n)	Comisiones y Costos Relacionados (o)	Tasa Efectiva (p)
6. Obligaciones a Corto Plazo (Informativo)					
A. Crédito 1					
B. Crédito 2					
C. Crédito XX					

I A P E M

Instituto de Administración Pública del Estado de México Informe Analítico de Obligaciones Diferentes de Financiamientos Al 31 de Diciembre de 2022 (Miles de Pesos)										
Denominación de las Obligaciones Diferentes de Financiamiento (c)	Fecha del Contrato (d)	Fecha de Inicio de Operación del Proyecto (e)	Fecha de Vencimiento (f)	Monto de la Inversión Pactado (g)	Plazo Pactado (h)	Monto Promedio Mensual del Pago de la Contraprestación (i)	Monto Promedio Mensual del Pago de la Contraprestación Correspondiente al Pago de Inversión (j)	Monto Pagado de la Inversión al XX de XXXX de 20XX (k)	Monto Pagado de la Inversión Actualizado al XX de XXXX de 20XX (l)	Saldo Pendiente por Pagar de la Inversión al XX de XXXX de 20XX (m = g - l)
A. Asociaciones Público Privadas (APP's) (A=a+b+c+d)				0.0		0.0	0.0			0.0
a) APP 1										0.0
b) APP 2										0.0
c) APP 3										0.0
d) APP XX										0.0
B. Otros Instrumentos (B=a+b+c+d)				0.0		0.0	0.0			0.0
a) Otro Instrumento 1										0.0
b) Otro Instrumento 2										0.0
c) Otro Instrumento 3										0.0
d) Otro Instrumento XX										0.0
C. Total de Obligaciones Diferentes de Financiamiento (C=A+B)				0.0		0.0	0.0			0.0

Instituto de Administración Pública del Estado de México
Balance Presupuestario
Del 1 de Enero al 31 de Diciembre de 2022
(Miles de Pesos)

Concepto	Estimado / Aprobado	Devengado	Recaudado / Pagado
A. Ingresos Totales (A = A1+A2+A3)	32,727.4	31,862.7	31,862.7
A1. Ingresos de Libre Disposición	32,727.4	30,789.7	30,789.7
A2. Transferencias Federales Etiquetadas			
A3. Financiamiento Neto		1,073.0	1,073.0
B. Egresos Presupuestarios¹ (B = B1+B2)	32,727.4	29,782.0	29,604.3
B1. Gasto No Etiquetado (sin incluir Amortización de la Deuda Pública)	32,727.4	29,782.0	29,604.3
B2. Gasto Etiquetado (sin incluir Amortización de la Deuda Pública)			
C. Remanentes del Ejercicio Anterior (C = C1 + C2)	0.0	1,780.7	1,780.7
C1. Remanentes de Ingresos de Libre Disposición Aplicados en el Período		1,780.7	1,780.7
C2. Remanentes de Transferencias Federales Etiquetadas Aplicados en el Período			
I. Balance Presupuestario (I = A – B + C)	0.0	3,861.4	4,039.1
II. Balance Presupuestario sin Financiamiento Neto (II = I - A3)	0.0	2,788.4	2,966.1
III. Balance Presupuestario sin Financiamiento Neto y sin Remanentes del Ejercicio Anterior (III = II - C)	0.0	1,007.7	1,185.4

Concepto	Aprobado	Devengado	Pagado
E. Intereses, Comisiones y Gastos de la Deuda (E = E1+E2)	0.0	0.0	0.0
E1. Intereses, Comisiones y Gastos de la Deuda con Gasto No Etiquetado			
E2. Intereses, Comisiones y Gastos de la Deuda con Gasto Etiquetado			
IV. Balance Primario (IV = III + E)	0.0	1,007.7	1,185.4

Concepto	Estimado/ Aprobado	Devengado	Recaudado / Pagado
F. Financiamiento (F = F1 + F2)	0.0	0.0	0.0
F1. Financiamiento con Fuente de Pago de Ingresos de Libre Disposición			
F2. Financiamiento con Fuente de Pago de Transferencias Federales Etiquetadas			
G. Amortización de la Deuda (G = G1 + G2)	0.0	0.0	0.0
G1. Amortización de la Deuda Pública con Gasto No Etiquetado			
G2. Amortización de la Deuda Pública con Gasto Etiquetado			
A3. Financiamiento Neto (A3 = F – G)	0.0	0.0	0.0

Concepto	Estimado/ Aprobado	Devengado	Recaudado / Pagado
A1. Ingresos de Libre Disposición	32,727.4	30,789.7	30,789.7
A3.1 Financiamiento Neto con Fuente de Pago de Ingresos de Libre Disposición (A3.1 = F1 – G1)	0.0	1,073.0	1,073.0
F1. Financiamiento con Fuente de Pago de Ingresos de Libre Disposición		1,073.0	1,073.0
G1. Amortización de la Deuda Pública con Gasto No Etiquetado			
B1. Gasto No Etiquetado (sin incluir Amortización de la Deuda Pública)	32,727.4	29,782.0	29,604.3
C1. Remanentes de Ingresos de Libre Disposición Aplicados en el Período		1,780.7	1,780.7
V. Balance Presupuestario de Recursos Disponibles (V = A1 + A3.1 – B1 + C1)	0.0	3,861.4	4,039.1
VI. Balance Presupuestario de Recursos Disponibles sin Financiamiento Neto (VI = V – A3.1)	0.0	2,788.4	2,966.1

Concepto	Estimado/ Aprobado	Devengado	Recaudado / Pagado
A2. Transferencias Federales Etiquetadas			
A3.2 Financiamiento Neto con Fuente de Pago de Transferencias Federales Etiquetadas (A3.2 = F2 – G2)	0.0	0.0	0.0
F2. Financiamiento con Fuente de Pago de Transferencias Federales Etiquetadas			
G2. Amortización de la Deuda Pública con Gasto Etiquetado			
B2. Gasto Etiquetado (sin incluir Amortización de la Deuda Pública)	0.0	0.0	0.0
C2. Remanentes de Transferencias Federales Etiquetadas Aplicados en el Período			
VII. Balance Presupuestario de Recursos Etiquetados (VII = A2 + A3.2 – B2 + C2)	0.0	0.0	0.0
VIII. Balance Presupuestario de Recursos Etiquetados sin Financiamiento Neto (VIII = VII – A3.2)	0.0	0.0	0.0

I A P E M

Instituto de Administración Pública del Estado de México						
Estado Analítico de Ingresos Detallado - LDF						
Del 1 de Enero al 31 de Diciembre de 2022						
(Miles de Pesos)						
Concepto	Ingreso					Diferencia
	Estimado	Ampliaciones/ (Reducciones)	Modificado	Devengado	Recaudado	
Ingresos de Libre Disposición						
A. Impuestos			0.0			0.0
B. Cuotas y Aportaciones de Seguridad Social			0.0			0.0
C. Contribuciones de Mejoras			0.0			0.0
D. Derechos			0.0			0.0
E. Productos			0.0	21.9	21.9	21.9
F. Aprovechamientos			0.0			0.0
G. Ingresos por Ventas de Bienes y Servicios	2,680.7		2,680.7	1,788.8	1,788.8	-891.9
H. Participaciones (H=h1+h2+h3+h4+h5+h6+h7+h8+h9+h10+h11)	0.0	0.0	0.0	0.0	0.0	0.0
h1) Fondo General de Participaciones			0.0			0.0
h2) Fondo de Fomento Municipal			0.0			0.0
h3) Fondo de Fiscalización y Recaudación			0.0			0.0
h4) Fondo de Compensación			0.0			0.0
h5) Fondo de Extracción de Hidrocarburos			0.0			0.0
h6) Impuesto Especial Sobre Producción y Servicios			0.0			0.0
h7) 0.136% de la Recaudación Federal Participable			0.0			0.0
h8) 3.17% Sobre Extracción de Petróleo			0.0			0.0
h9) Gasolinas y Diésel			0.0			0.0
h10) Fondo del Impuesto Sobre la Renta			0.0			0.0
h11) Fondo de Estabilización de los Ingresos de las Entidades Federativas			0.0			0.0
I. Incentivos Derivados de la Colaboración Fiscal (I=i1+i2+i3+i4+i5)	0.0	0.0	0.0	0.0	0.0	0.0
i1) Tenencia o Uso de Vehículos			0.0			0.0
i2) Fondo de Compensación ISAN			0.0			0.0
i3) Impuesto Sobre Automóviles Nuevos			0.0			0.0
i4) Fondo de Compensación de Repecos-Intermedios			0.0			0.0
i5) Otros Incentivos Económicos			0.0			0.0
J. Transferencias	30,046.7	2,316.2	32,362.9	30,759.7	30,759.7	713.0
K. Convenios	0.0	0.0	0.0	0.0	0.0	0.0
k1) Otros Convenios y Subsidios			0.0			0.0
L. Otros Ingresos de Libre Disposición (L=l1+l2)	0.0	0.0	0.0	0.0	0.0	0.0
l1) Participaciones en Ingresos Locales			0.0			0.0
l2) Otros Ingresos de Libre Disposición			0.0			0.0
I. Total de Ingresos de Libre Disposición (I=A+B+C+D+E+F+G+H+I+J+K+L)	32,727.4	2,316.2	35,043.6	32,570.4	32,570.4	-157.0
Ingresos Excedentes de Ingresos de Libre Disposición			0.0			0.0
Transferencias Federales Etiquetadas			0.0			0.0
A. Aportaciones (A=a1+a2+a3+a4+a5+a6+a7+a8)	0.0	0.0	0.0	0.0	0.0	0.0
a1) Fondo de Aportaciones para la Nómina Educativa y Gasto Operativo			0.0			0.0
a2) Fondo de Aportaciones para los Servicios de Salud			0.0			0.0
a3) Fondo de Aportaciones para la Infraestructura Social			0.0			0.0
a4) Fondo de Aportaciones para el Fortalecimiento de los Municipios y de las Demarcaciones Territoriales del Distrito Federal			0.0			0.0
a5) Fondo de Aportaciones Múltiples			0.0			0.0
a6) Fondo de Aportaciones para la Educación Tecnológica y de Adultos			0.0			0.0
a7) Fondo de Aportaciones para la Seguridad Pública de los Estados y del Distrito Federal			0.0			0.0
a8) Fondo de Aportaciones para el Fortalecimiento de las Entidades Federativas			0.0			0.0
B. Convenios (B=b1+b2+b3+b4)	0.0	0.0	0.0	0.0	0.0	0.0
b1) Convenios de Protección Social en Salud			0.0			0.0
b2) Convenios de Descentralización			0.0			0.0
b3) Convenios de Reasignación			0.0			0.0
b4) Otros Convenios y Subsidios			0.0			0.0
C. Fondos Distintos de Aportaciones (C=c1+c2)	0.0	0.0	0.0	0.0	0.0	0.0
c1) Fondo para Entidades Federativas y Municipios Productores de Hidrocarburos			0.0			0.0
c2) Fondo Minero			0.0			0.0
D. Transferencias, Subsidios y Subvenciones, y Pensiones y Jubilaciones			0.0			0.0
E. Otras Transferencias Federales Etiquetadas			0.0			0.0
II. Total de Transferencias Federales Etiquetadas (II = A + B + C + D + E)	0.0	0.0	0.0	0.0	0.0	0.0
III. Ingresos Derivados de Financiamientos (III = A)	0.0	79.9	79.9	1,073.0	1,073.0	1,073.0
A. Ingresos Derivados de Financiamientos		79.9	79.9	1,073.0	1,073.0	1,073.0
IV. Total de Ingresos (IV = I + II + III)	32,727.4	2,396.1	35,123.5	33,643.4	33,643.4	916.0
Datos Informativos						
1. Ingresos Derivados de Financiamientos con Fuente de Pago de Ingresos de Libre Disposición			0.0			0.0
2. Ingresos Derivados de Financiamientos con Fuente de Pago de Transferencias Federales Etiquetadas			0.0			0.0
3. Ingresos Derivados de Financiamientos (3 = 1 + 2)	0.0	0.0	0.0	0.0	0.0	0.0

CUENTA PÚBLICA DEL GOBIERNO, ORGANISMOS AUXILIARES Y AUTÓNOMOS DEL ESTADO DE MÉXICO 2022

Instituto de Administración Pública del Estado de México Estado Analítico del Ejercicio del Presupuesto de Egresos Detallado Clasificación por Objeto del Gasto (Capítulo y Concepto) Del 1 de Enero al 31 de Diciembre de 2022 (Miles de Pesos)						
Concepto	Egresos					Subejercicio
	Aprobado	Ampliaciones/ (Reducciones)	Modificado	Devengado	Pagado	
I. Gasto No Etiquetado (I=A+B+C+D+E+F+G+H+I)	32,727.4	2,396.1	35,123.5	29,782.0	29,604.3	5,341.5
A. Servicios Personales (A=a1+a2+a3+a4+a5+a6+a7)	27,464.0	0.0	27,464.0	23,682.1	23,682.1	3,781.9
a1) Remuneraciones al Personal de Carácter Permanente	10,626.2	-607.6	10,018.6	9,257.3	9,257.3	761.3
a2) Remuneraciones al Personal de Carácter Transitorio			0.0			0.0
a3) Remuneraciones Adicionales y Especiales	12,106.3	-32.0	12,074.3	9,868.8	9,868.8	2,205.5
a4) Seguridad Social	2,929.3	654.7	3,584.0	3,360.7	3,360.7	223.3
a5) Otras Prestaciones Sociales y Económicas	1,802.2	-15.1	1,787.1	1,195.3	1,195.3	591.8
a6) Previsiones			0.0			0.0
a7) Pago de Estímulos a Servidores Públicos			0.0			0.0
B. Materiales y Suministros (B=b1+b2+b3+b4+b5+b6+b7+b8+b9)	1,028.8	-46.2	982.6	913.0	913.0	69.6
b1) Materiales de Administración, Emisión de Documentos y Artículos Oficiales	249.8	45.6	295.4	285.3	285.3	10.1
b2) Alimentos y Utensilios	109.6	10.1	119.7	104.1	104.1	15.6
b3) Materias Primas y Materiales de Producción y Comercialización			0.0			0.0
b4) Materiales y Artículos de Construcción y de Reparación	200.8	25.0	225.8	214.0	214.0	11.8
b5) Productos Químicos, Farmacéuticos y de Laboratorio			0.0			0.0
b6) Combustibles, Lubricantes y Aditivos	342.0	-86.2	255.8	229.4	229.4	26.4
b7) Vestuario, Blancos, Prendas de Protección y Artículos Deportivos	105.5	-71.1	34.4	34.4	34.4	0.0
b8) Materiales y Suministros Para Seguridad			0.0			0.0
b9) Herramientas, Refacciones y Accesorios Menores	21.1	30.4	51.5	45.8	45.8	5.7
C. Servicios Generales (C=c1+c2+c3+c4+c5+c6+c7+c8+c9)	4,234.6	2,362.4	6,597.0	5,126.6	4,948.9	1,470.4
c1) Servicios Básicos	405.4	13.1	418.5	298.3	293.7	120.2
c2) Servicios de Arrendamiento	591.3	-424.5	166.8	34.6	34.6	132.2
c3) Servicios Profesionales, Científicos, Técnicos y Otros Servicios	2,027.4	2,407.7	4,435.1	3,617.2	3,569.5	817.9
c4) Servicios Financieros, Bancarios y Comerciales	99.4	2.2	101.6	57.0	57.0	44.6
c5) Servicios de Instalación, Reparación, Mantenimiento y Conservación	203.2	47.6	250.8	160.8	160.8	90.0
c6) Servicios de Comunicación Social y Publicidad	94.3	-0.1	94.2	4.1	4.1	90.1
c7) Servicios de Traslado y Viáticos	151.0	71.2	222.2	222.1	222.1	0.1
c8) Servicios Oficiales	4.4	-4.4	0.0			0.0
c9) Otros Servicios Generales	658.2	249.6	907.8	732.5	607.1	175.3
D. Transferencias, Asignaciones, Subsidios y Otras Ayudas (D=d1+d2+d3+d4+d5+d6+d7+d8+d9)	0.0	0.0	0.0	0.0	0.0	0.0
d1) Transferencias Internas y Asignaciones al Sector Público			0.0			0.0
d2) Transferencias al Resto del Sector Público			0.0			0.0
d3) Subsidios y Subvenciones			0.0			0.0
d4) Ayudas Sociales			0.0			0.0
d5) Pensiones y Jubilaciones			0.0			0.0
d6) Transferencias a Fideicomisos, Mandatos y Otros Análogos			0.0			0.0
d7) Transferencias a la Seguridad Social			0.0			0.0
d8) Donativos			0.0			0.0
d9) Transferencias al Exterior			0.0			0.0
E. Bienes Muebles, Inmuebles e Intangibles (E=e1+e2+e3+e4+e5+e6+e7+e8+e9)	0.0	0.0	0.0	0.0	0.0	0.0
e1) Mobiliario y Equipo de Administración			0.0			0.0
e2) Mobiliario y Equipo Educativo y Recreativo			0.0			0.0
e3) Equipo e Instrumental Médico y de Laboratorio			0.0			0.0
e4) Vehículos y Equipo de Transporte			0.0			0.0
e5) Equipo de Defensa y Seguridad			0.0			0.0
e6) Maquinaria, Otros Equipos y Herramientas			0.0			0.0
e7) Activos Biológicos			0.0			0.0
e8) Bienes Inmuebles			0.0			0.0
e9) Activos Intangibles			0.0			0.0
F. Inversión Pública (F=f1+f2+f3)	0.0	0.0	0.0	0.0	0.0	0.0
f1) Obra Pública en Bienes de Dominio Público			0.0			0.0
f2) Obra Pública en Bienes Propios			0.0			0.0
f3) Proyectos Productivos y Acciones de Fomento			0.0			0.0
G. Inversiones Financieras y Otras Provisiones (G=g1+g2+g3+g4+g5+g6+g7)	0.0	0.0	0.0	0.0	0.0	0.0
g1) Inversiones Para el Fomento de Actividades Productivas			0.0			0.0
g2) Acciones y Participaciones de Capital			0.0			0.0
g3) Compra de Títulos y Valores			0.0			0.0
g4) Concesión de Préstamos			0.0			0.0
g5) Inversiones en Fideicomisos, Mandatos y Otros Análogos			0.0			0.0
Fideicomiso de Desastres Naturales (Informativo)			0.0			0.0
g6) Otras Inversiones Financieras			0.0			0.0
g7) Provisiones para Contingencias y Otras Erogaciones Especiales			0.0			0.0
H. Participaciones y Aportaciones (H=h1+h2+h3)	0.0	0.0	0.0	0.0	0.0	0.0
h1) Participaciones			0.0			0.0
h2) Aportaciones			0.0			0.0
h3) Convenios			0.0			0.0
I. Deuda Pública (I=i1+i2+i3+i4+i5+i6+i7)	0.0	79.9	79.9	60.3	60.3	19.6
i1) Amortización de la Deuda Pública			0.0			0.0
i2) Intereses de la Deuda Pública			0.0			0.0
i3) Comisiones de la Deuda Pública			0.0			0.0
i4) Gastos de la Deuda Pública			0.0			0.0
i5) Costo por Coberturas			0.0			0.0
i6) Apoyos Financieros			0.0			0.0
I7) Adeudos de Ejercicios Fiscales Anteriores (ADEFAS)		79.9	79.9	60.3	60.3	19.6

I A P E M

Concepto	Egresos					Subejercicio
	Aprobado	Ampliaciones/ (Reducciones)	Modificado	Devengado	Pagado	
II. Gasto Etiquetado (II=A+B+C+D+E+F+G+H+I)	0.0	0.0	0.0	0.0	0.0	0.0
A. Servicios Personales (A=a1+a2+a3+a4+a5+a6+a7)	0.0	0.0	0.0	0.0	0.0	0.0
a1) Remuneraciones al Personal de Carácter Permanente			0.0			0.0
a2) Remuneraciones al Personal de Carácter Transitorio			0.0			0.0
a3) Remuneraciones Adicionales y Especiales			0.0			0.0
a4) Seguridad Social			0.0			0.0
a5) Otras Prestaciones Sociales y Económicas			0.0			0.0
a6) Previsiones			0.0			0.0
a7) Pago de Estímulos a Servidores Públicos			0.0			0.0
B. Materiales y Suministros (B=b1+b2+b3+b4+b5+b6+b7+b8+b9)	0.0	0.0	0.0	0.0	0.0	0.0
b1) Materiales de Administración. Emisión de Documentos y Artículos Oficiales			0.0			0.0
b2) Alimentos y Utensilios			0.0			0.0
b3) Materias Primas y Materiales de Producción y Comercialización			0.0			0.0
b4) Materiales y Artículos de Construcción y de Reparación			0.0			0.0
b5) Productos Químicos, Farmacéuticos y de Laboratorio			0.0			0.0
b6) Combustibles, Lubricantes y Aditivos			0.0			0.0
b7) Vestuario, Blancos, Prendas de Protección y Artículos Deportivos			0.0			0.0
b8) Materiales y Suministros Para Seguridad			0.0			0.0
b9) Herramientas, Refacciones y Accesorios Menores			0.0			0.0
C. Servicios Generales (C=c1+c2+c3+c4+c5+c6+c7+c8+c9)	0.0	0.0	0.0	0.0	0.0	0.0
c1) Servicios Básicos			0.0			0.0
c2) Servicios de Arrendamiento			0.0			0.0
c3) Servicios Profesionales, Científicos, Técnicos y Otros Servicios			0.0			0.0
c4) Servicios Financieros, Bancarios y Comerciales			0.0			0.0
c5) Servicios de Instalación, Reparación, Mantenimiento y Conservación			0.0			0.0
c6) Servicios de Comunicación Social y Publicidad			0.0			0.0
c7) Servicios de Traslado y Viáticos			0.0			0.0
c8) Servicios Oficiales			0.0			0.0
c9) Otros Servicios Generales			0.0			0.0
D. Transferencias, Asignaciones, Subsidios y Otras Ayudas (D=d1+d2+d3+d4+d5+d6+d7+d8+d9)	0.0	0.0	0.0	0.0	0.0	0.0
d1) Transferencias Internas y Asignaciones al Sector Público			0.0			0.0
d2) Transferencias al Resto del Sector Público			0.0			0.0
d3) Subsidios y Subvenciones			0.0			0.0
d4) Ayudas Sociales			0.0			0.0
d5) Pensiones y Jubilaciones			0.0			0.0
d6) Transferencias a Fideicomisos, Mandatos y Otros Análogos			0.0			0.0
d7) Transferencias a la Seguridad Social			0.0			0.0
d8) Donativos			0.0			0.0
d9) Transferencias al Exterior			0.0			0.0
E. Bienes Muebles, Inmuebles e Intangibles (E=e1+e2+e3+e4+e5+e6+e7+e8+e9)	0.0	0.0	0.0	0.0	0.0	0.0
e1) Mobiliario y Equipo de Administración			0.0			0.0
e2) Mobiliario y Equipo Educativo y Recreativo			0.0			0.0
e3) Equipo e Instrumental Médico y de Laboratorio			0.0			0.0
e4) Vehículos y Equipo de Transporte			0.0			0.0
e5) Equipo de Defensa y Seguridad			0.0			0.0
e6) Maquinaria, Otros Equipos y Herramientas			0.0			0.0
e7) Activos Biológicos			0.0			0.0
e8) Bienes Inmuebles			0.0			0.0
e9) Activos Intangibles			0.0			0.0
F. Inversión Pública (F=f1+f2+f3)	0.0	0.0	0.0	0.0	0.0	0.0
f1) Obra Pública en Bienes de Dominio Público			0.0			0.0
f2) Obra Pública en Bienes Propios			0.0			0.0
f3) Proyectos Productivos y Acciones de Fomento			0.0			0.0
G. Inversiones Financieras y Otras Provisiones (G=g1+g2+g3+g4+g5+g6+g7)	0.0	0.0	0.0	0.0	0.0	0.0
g1) Inversiones Para el Fomento de Actividades Productivas			0.0			0.0
g2) Acciones y Participaciones de Capital			0.0			0.0
g3) Compra de Títulos y Valores			0.0			0.0
g4) Concesión de Préstamos			0.0			0.0
g5) Inversiones en Fideicomisos, Mandatos y Otros Análogos			0.0			0.0
Fideicomiso de Desastres Naturales (Informativo)			0.0			0.0
g6) Otras Inversiones Financieras			0.0			0.0
g7) Provisiones para Contingencias y Otras Erogaciones Especiales			0.0			0.0
H. Participaciones y Aportaciones (H=h1+h2+h3)	0.0	0.0	0.0	0.0	0.0	0.0
h1) Participaciones			0.0			0.0
h2) Aportaciones			0.0			0.0
h3) Convenios			0.0			0.0
I. Deuda Pública (I=i1+i2+i3+i4+i5+i6+i7)	0.0	0.0	0.0	0.0	0.0	0.0
i1) Amortización de la Deuda Pública			0.0			0.0
i2) Intereses de la Deuda Pública			0.0			0.0
i3) Comisiones de la Deuda Pública			0.0			0.0
i4) Gastos de la Deuda Pública			0.0			0.0
i5) Costo por Coberturas			0.0			0.0
i6) Apoyos Financieros			0.0			0.0
i7) Adeudos de Ejercicios Fiscales Anteriores (ADEFAS)			0.0			0.0
III. Total de Egresos (III = I + II)	32,727.4	2,396.1	35,123.5	29,782.0	29,604.3	5,341.5

Instituto de Administración Pública del Estado de México Estado Analítico del Ejercicio del Presupuesto de Egresos Detallado Clasificación Administrativa Del 1 de Enero al 31 de Diciembre de 2022 (Miles de Pesos)						
Concepto (c)	Egresos					Subejercicio
	Aprobado	Ampliaciones/ (Reducciones)	Modificado	Devengado	Pagado	
I. Gasto No Etiquetado (I=A+B+C+D+E+F+G+H)	32,727.4	2,396.1	35,123.5	29,782.0	29,604.3	5,341.5
207C06 Instituto de Administración Pública del Estado de México	32,727.4	2,396.1	35,123.5	29,782.0	29,604.3	5,341.5
II. Gasto Etiquetado (II=A+B+C+D+E+F+G+H)	0.0	0.0	0.0	0.0	0.0	0.0
			0.0			0.0
III. Total de Egresos (III = I + II)	32,727.4	2,396.1	35,123.5	29,782.0	29,604.3	5,341.5

Instituto de Administración Pública del Estado de México
Estado Analítico del Ejercicio del Presupuesto de Egresos Detallado
Clasificación Funcional (Finalidad y Función)
Del 1 de Enero al 31 de Diciembre de 2022
(Miles de Pesos)

Concepto (c)	Egresos					Subejercicio (e)
	Aprobado (d)	Ampliaciones/ (Reducciones)	Modificado	Devengado	Pagado	
I. Gasto No Etiquetado (I=A+B+C+D)	32,727.4	2,396.1	35,123.5	29,782.0	29,604.3	5,341.5
A. Gobierno (A=a1+a2+a3+a4+a5+a6+a7+a8)	32,727.4	2,316.2	35,043.6	29,721.7	29,544.0	5,321.9
a1) Legislación			0.0			0.0
a2) Justicia			0.0			0.0
a3) Coordinación de la Política de Gobierno	15.4	-1.5	13.9	4.7	4.7	9.2
a4) Relaciones Exteriores			0.0			0.0
a5) Asuntos Financieros y Hacendarios	32,712.0	2,317.7	35,029.7	29,717.0	29,539.3	5,312.7
a6) Seguridad Nacional			0.0			0.0
a7) Asuntos de Orden Público y de Seguridad Interior			0.0			0.0
a8) Otros Servicios Generales			0.0			0.0
B. Desarrollo Social (B=b1+b2+b3+b4+b5+b6+b7)	0.0	0.0	0.0	0.0	0.0	0.0
b1) Protección Ambiental			0.0			0.0
b2) Vivienda y Servicios a la Comunidad			0.0			0.0
b3) Salud			0.0			0.0
b4) Recreación, Cultura y Otras Manifestaciones Sociales			0.0			0.0
b5) Educación			0.0			0.0
b6) Protección Social			0.0			0.0
b7) Otros Asuntos Sociales			0.0			0.0
C. Desarrollo Económico (C=c1+c2+c3+c4+c5+c6+c7+c8+c9)	0.0	0.0	0.0	0.0	0.0	0.0
c1) Asuntos Económicos, Comerciales y Laborales en General			0.0			0.0
c2) Agropecuaria, Silvicultura, Pesca y Caza			0.0			0.0
c3) Combustibles y Energía			0.0			0.0
c4) Minería, Manufacturas y Construcción			0.0			0.0
c5) Transporte			0.0			0.0
c6) Comunicaciones			0.0			0.0
c7) Turismo			0.0			0.0
c8) Ciencia, Tecnología e Innovación			0.0			0.0
c9) Otras Industrias y Otros Asuntos Económicos			0.0			0.0
D. Otras No Clasificadas en Funciones Anteriores (D=d1+d2+d3+d4)	0.0	79.9	79.9	60.3	60.3	19.6
d1) Transacciones de la Deuda Pública / Costo Financiero de la Deuda			0.0			0.0
d2) Transferencias, Participaciones y Aportaciones Entre Diferentes Niveles y Órdenes de Gobierno			0.0			0.0
d3) Saneamiento del Sistema Financiero			0.0			0.0
d4) Adeudos de Ejercicios Fiscales Anteriores		79.9	79.9	60.3	60.3	19.6
II. Gasto Etiquetado (II=A+B+C+D)	0.0	0.0	0.0	0.0	0.0	0.0
A. Gobierno (A=a1+a2+a3+a4+a5+a6+a7+a8)	0.0	0.0	0.0	0.0	0.0	0.0
a1) Legislación			0.0			0.0
a2) Justicia			0.0			0.0
a3) Coordinación de la Política de Gobierno			0.0			0.0
a4) Relaciones Exteriores			0.0			0.0
a5) Asuntos Financieros y Hacendarios			0.0			0.0
a6) Seguridad Nacional			0.0			0.0
a7) Asuntos de Orden Público y de Seguridad Interior			0.0			0.0
a8) Otros Servicios Generales			0.0			0.0
B. Desarrollo Social (B=b1+b2+b3+b4+b5+b6+b7)	0.0	0.0	0.0	0.0	0.0	0.0
b1) Protección Ambiental			0.0			0.0
b2) Vivienda y Servicios a la Comunidad			0.0			0.0
b3) Salud			0.0			0.0
b4) Recreación, Cultura y Otras Manifestaciones Sociales			0.0			0.0
b5) Educación			0.0			0.0
b6) Protección Social			0.0			0.0
b7) Otros Asuntos Sociales			0.0			0.0
C. Desarrollo Económico (C=c1+c2+c3+c4+c5+c6+c7+c8+c9)	0.0	0.0	0.0	0.0	0.0	0.0
c1) Asuntos Económicos, Comerciales y Laborales en General			0.0			0.0
c2) Agropecuaria, Silvicultura, Pesca y Caza			0.0			0.0
c3) Combustibles y Energía			0.0			0.0
c4) Minería, Manufacturas y Construcción			0.0			0.0
c5) Transporte			0.0			0.0
c6) Comunicaciones			0.0			0.0
c7) Turismo			0.0			0.0
c8) Ciencia, Tecnología e Innovación			0.0			0.0
c9) Otras Industrias y Otros Asuntos Económicos			0.0			0.0
D. Otras No Clasificadas en Funciones Anteriores (D=d1+d2+d3+d4)	0.0	0.0	0.0	0.0	0.0	0.0
d1) Transacciones de la Deuda Pública / Costo Financiero de la Deuda			0.0			0.0
d2) Transferencias, Participaciones y Aportaciones Entre Diferentes Niveles y Órdenes de Gobierno			0.0			0.0
d3) Saneamiento del Sistema Financiero			0.0			0.0
d4) Adeudos de Ejercicios Fiscales Anteriores			0.0			0.0
III. Total de Egresos (III = I + II)	32,727.4	2,396.1	35,123.5	29,782.0	29,604.3	5,341.5

Instituto de Administración Pública del Estado de México
Estado Analítico del Ejercicio del Presupuesto de Egresos Detallado
Clasificación de Servicios Personales por Categoría
Del 1 de Enero al 31 de Diciembre de 2022
(Miles de Pesos)

Concepto (c)	Egresos					Subejercicio
	Aprobado	Ampliaciones/ (Reducciones)	Modificado	Devengado	Pagado	
I. Gasto No Etiquetado (I=A+B+C+D+E+F)	27,464.0	0.0	27,464.0	23,682.1	23,682.1	3,781.9
A. Personal Administrativo y de Servicio Público	27,464.0		27,464.0	23,682.1	23,682.1	3,781.9
B. Magisterio			0.0			0.0
C. Servicios de Salud (C=c1+c2)	0.0	0.0	0.0	0.0	0.0	0.0
c1) Personal Administrativo			0.0			0.0
c2) Personal Médico, Paramédico y afin			0.0			0.0
D. Seguridad Pública			0.0			0.0
E. Gastos asociados a la implementación de nuevas leyes federales o reformas a las mismas (E = e1 + e2)	0.0	0.0	0.0	0.0	0.0	0.0
e1) Nombre del Programa o Ley 1			0.0			0.0
e2) Nombre del Programa o Ley 2			0.0			0.0
F. Sentencias laborales definitivas			0.0			0.0
II. Gasto Etiquetado (II=A+B+C+D+E+F)	0.0	0.0	0.0	0.0	0.0	0.0
A. Personal Administrativo y de Servicio Público			0.0			0.0
B. Magisterio			0.0			0.0
C. Servicios de Salud (C=c1+c2)	0.0	0.0	0.0	0.0	0.0	0.0
c1) Personal Administrativo			0.0			0.0
c2) Personal Médico, Paramédico y afin			0.0			0.0
D. Seguridad Pública			0.0			0.0
E. Gastos asociados a la implementación de nuevas leyes federales o reformas a las mismas (E = e1 + e2)	0.0	0.0	0.0	0.0	0.0	0.0
e1) Nombre del Programa o Ley 1			0.0			0.0
e2) Nombre del Programa o Ley 2			0.0			0.0
F. Sentencias laborales definitivas			0.0			0.0
III. Total del Gasto en Servicios Personales (III = I + II)	27,464.0	0.0	27,464.0	23,682.1	23,682.1	3,781.9